



CONFINDUSTRIA
Friuli Venezia Giulia
www.confindustria.fvg.it

CONFINDUSTRIA FRIULI VENEZIA GIULIA
in collaborazione con il Centro Studi Confindustria di Roma

Indagine Congiunturale Trimestrale – III trimestre 2012



n. 87 – Novembre 2012

Realizzata con
il contributo di



FORMINDUSTRIA e
Consorzio Formazione FVG



CASSA DI RISPARMIO
DEL FRIULI VENEZIA GIULIA

- 1. L'INDAGINE CONGIUNTURALE REGIONALE**
 - 1.1. IL CONSUNTIVO DEL III TRIMESTRE 2012
 - 1.2. LE PREVISIONI PER IL IV TRIMESTRE 2012
- 2. OSSERVAZIONI METODOLOGICHE E DESCRIZIONE DEL CAMPIONE**
 - 2.1. OSSERVAZIONI METODOLOGICHE
 - 2.2. CARATTERISTICHE DEL CAMPIONE DI IMPRESE ANALIZZATO AI FINI DELL'INDAGINE
 - 2.3. TABELLE DATI DESCRITTIVI DEL CAMPIONE DI IMPRESE IN ESAME: III TRIMESTRE 2012
- 3. ALLEGATI STATISTICI**
 - 3.1 ANDAMENTI DEI CONSUNTIVI IV TRIMESTRE 2009 – III TRIMESTRE 2012
VARIAZIONI % CONGIUNTURALI E TENDENZIALI
 - 3.2 DATI CONSUNTIVI DEL III TRIMESTRE 2012
DATI REGIONALI E TOTALI PROVINCIALI
 - 3.3 DATI DI PREVISIONE PER IL IV TRIMESTRE 2012
DATI REGIONALI E TOTALI PROVINCIALI
 - 3.4 ALLEGATI STATISTICI PROVINCIALI
TABELLE PROVINCIALI PER SETTORE - DATI CONSUNTIVI E DI PREVISIONE

1

L'INDAGINE CONGIUNTURALE REGIONALE

1.1. IL CONSUNTIVO DEL III TRIMESTRE 2012

I principali indicatori dello stato di salute dell'industria regionale, presi in esame dall'indagine congiunturale della Confindustria Friuli Venezia Giulia al termine del terzo trimestre 2012, mettono anche questa volta in luce il perdurare della fase critica dell'economia regionale. Tutti i valori riscontrati, infatti, sia nel paragone congiunturale con il trimestre precedente, sia nel paragone tendenziale con il terzo trimestre dell'anno scorso, risultano negativi.

Se la negatività dei dati congiunturali può essere considerata scarsamente indicativa essendo il trimestre in esame, quello dei mesi estivi, caratterizzato dalle chiusure di luglio ed agosto per ferie, risulta, invece, preoccupante l'ulteriore significativo calo dei valori tendenziali. Nel paragone con lo scorso anno, infatti, gli indicatori esaminati hanno assunto costantemente valori negativi a partire dal quarto trimestre 2011 ed, in particolare produzione e vendite, in questo ultimo trimestre esaminato, subiscono una riduzione, maggiore rispetto ai trimestri precedenti, che va dai tre ai cinque punti percentuali.

Dal quadro complessivo disegnato dai dati consuntivi registrati a fine settembre, quindi, si può concludere che la nuova fase di crisi per le imprese, iniziata alla fine dell'anno scorso, non solo non è finita, ma sta dando segni di peggioramento.

L'attendibilità delle conclusioni viene garantita dal fatto che l'indagine viene svolta su un significativo campione di imprese, operanti in tutti i settori manifatturieri attivi sul territorio regionale, associate alle confindustrie delle quattro province della regione: sono più di 23.400 gli addetti delle imprese che hanno partecipato a questa ultima indagine fornendo i propri dati consuntivi del terzo trimestre e di previsione per il trimestre successivo.

L'esame dettagliato dei valori assunti dai **principali indicatori congiunturali** (che esprimono le variazioni rispetto al trimestre precedente) evidenzia che **nel terzo trimestre 2012**: il valore della **produzione** ridiventa negativo scendendo dal precedente +1,9% a **-6,2%**. Analogo andamento, da considerare comunque, come si è annotato sopra, fisiologico trattandosi del periodo estivo, presentano le vendite i cui valori passano, sia in Italia che all'estero, sotto lo zero dai valori positivi presentati tre mesi addietro. In particolare le **vendite totali** scendono da +4,1% a **-8,4%**, a causa della significativa riduzione delle **vendite Italia** che dal precedente +2,7% calano a **-12,3%** e del forte calo anche delle **vendite estero** (da +4,5% a **-5,0%**). L'**occupazione**, che già a fine giugno era negativa, è l'unico indicatore che presenta un lieve recupero, ma resta comunque sotto lo zero passando da -0,5% a **-0,2%**.

Per quanto riguarda il dettaglio dei **principali indicatori tendenziali** (che confrontano i risultati del trimestre in esame con quelli dello stesso periodo dell'anno precedente) viene evidenziato che **nel terzo trimestre 2012**: la **produzione** rimane negativa e scende dal precedente -3,7% a **-6,9%**. Anche le vendite segnano valori negativi e peggiori rispetto al precedente riscontro. In dettaglio le **vendite totali** scendono da -4,5% a **-9,8%**, come risultato delle peggiori performance sia delle **vendite Italia** (da -8,2% a **-12,4%**) che delle **vendite estero** che scendono da -2,5% a **-7,4%**.

Per quanto riguarda gli **altri indicatori esaminati** il valore dei **nuovi ordini** conferma la stagnazione dei mercati presentando ancora segni negativi sia nel confronto **congiunturale (-7,3%)** che in quello **tendenziale (-9,7%)**, i precedenti valori erano rispettivamente -0,7% e -11,9%.

1.2. LE PREVISIONI PER IL IV TRIMESTRE 2012

Le previsioni di breve periodo sull'ultimo trimestre dell'anno in corso degli operatori dell'industria regionale denotano delle aspettative diversificate a seconda degli indicatori esaminati. Non c'è più, quindi, quell'orientamento univoco al pessimismo riscontrato negli ultimi trimestri e ciò fa pensare che inizi a farsi strada un'aspettativa di inversione di tendenza verso tempi migliori, che potrebbe prendere consistenza durante il 2013.

Gli imprenditori che prevedono la diminuzione della Produzione quasi pareggiano quelli che ne prevedono l'aumento; nelle vendite, invece, mentre prevale l'aspettativa di diminuzione nella Domanda Interna, nella domanda Estera le previsioni di aumento sono quasi doppie rispetto a quelle di diminuzione. Le previsioni più negative riguardano l'Occupazione, per la quale, mentre quasi nessuno degli intervistati ne prevede l'aumento, ben quasi il 21% ne prevede la diminuzione.

2

OSSERVAZIONI METODOLOGICHE E DESCRIZIONE DEL CAMPIONE

2.1. OSSERVAZIONI METODOLOGICHE

L'indagine congiunturale del 3° trimestre 2012, effettuata dalla Confindustria Friuli Venezia Giulia su un campione significativo di imprese associate al sistema confederale, è così strutturata:

- a) l'indagine congiunturale regionale, consuntivi e previsioni (dati e brevi osservazioni a margine);
- b) l'indagine congiunturale provinciale, consuntivi e previsioni (dati delle quattro province);

La presente indagine è integrata da una breve analisi del campione di imprese che ne ha supportato lo svolgimento.

2.2. CARATTERISTICHE DEL CAMPIONE DI IMPRESE ANALIZZATO AI FINI DELL'INDAGINE

Il consolidamento del campione di aziende associate, per una rappresentatività di circa 23.400 addetti su base regionale, garantisce l'affidabilità dei risultati della rilevazione trimestrale, specie con riguardo alle considerazioni riferite all'intero ambito territoriale regionale.

Il **campione di imprese** industriali dispone esattamente di 23.438 addetti e rappresenta pressoché la totalità dei settori industriali manifatturieri presenti in regione e dei relativi rami, caratterizzandosi nei più rappresentati per circa: 12.700 addetti nei cinque rami del settore delle "industrie meccaniche", 3.050 nel settore "legno, mobili in legno", 1.800 nel settore degli "alimentari", 2.830 nella "produzione e prima trasformazione dei metalli" e 1.510 nella "carta, stampa, editoria".

Il campione di imprese complessivamente registra un fatturato di 8.171 milioni di Euro, per il 45,1% sul mercato nazionale e per il 54,9% sul mercato estero. L'incidenza del fatturato sui mercati esteri supera, quindi, quella sul mercato nazionale. La disaggregazione per settori evidenzia alcuni casi di rilevante "tasso di internazionalizzazione" del tessuto di

imprese industriali regionali rappresentato nel campione. Tra questi si evidenziano in particolare i settori più rilevanti in termini di fatturato nei quali le vendite sul mercato estero sono vicine o superiori al 50% del totale:

a. Industrie meccaniche	fatt. estero milioni di Euro	2.648,4	pari al	72,2%
a.1 Costruz./install.ne macchine	" " " " "	1.682,6	"	82,9%
a.2 Costruz. Prodotti in metallo	" " " " "	564,1	"	50,8%
a.3 Mat. Elettr. Elettronico	" " " " "	401,7	"	76,2%
b. Legno Mobili in legno	" " " " "	392,3	"	54,4%

Il fatturato medio per addetto è di 350.000 Euro.

2.3. TABELLE DATI DESCRITTIVI DEL CAMPIONE DI IMPRESE IN ESAME: III TRIMESTRE 2012

TOTALE REGIONE

PROVINCIA DI GORIZIA

PROVINCIA DI PORDENONE

PROVINCIA DI TRIESTE

PROVINCIA DI UDINE

DATI DESCRITTIVI DEL CAMPIONE DI IMPRESE IN ESAME: III TRIMESTRE 2012

TOTALE REGIONE

SETTORI	FATTURATO (Milioni di Euro)						
	OCCUPATI	INTERNO		ESTERO		TOTALE FATTURATO	TOTALE PER ADDETTO
		(N.)	(Mil.di Euro)	% sul tot. fatturato	(Mil.di Euro)	% sul tot. fatturato	(Mil.di Euro)
Petrolio	nd	nd	nd	nd	nd	nd	nd
Prod.l trasf. metalli	2.833	1493,4	63,9	842,2	36,1	2335,6	0,82
Estr.minerali non met.	17	6,3	100,0	0,0	0,0	6,3	0,37
Lav.minerali non met.	617	77,0	52,1	70,8	47,9	147,8	0,24
Ind. chimiche e affini	299	41,0	51,3	38,9	48,7	79,9	0,27
- industrie chimiche	299	41,0	51,3	38,9	48,7	79,9	0,27
- prod. fibre art. e sin.	nd	nd	nd	nd	nd	nd	nd
Industrie meccaniche	12.690	1019,7	27,8	2648,4	72,2	3668,1	0,29
- Costr. prodot. in met.	3.783	546,9	49,2	564,1	50,8	1111,0	0,29
- Costr.instal.macchine	7.740	347,6	17,1	1682,6	82,9	2030,2	0,26
- Macchine per ufficio	nd	nd	nd	nd	nd	nd	nd
- Mat.elettr.elettron.	1.167	125,2	23,8	401,7	76,2	526,9	0,45
- Strum. prec. med.chir.	nd	nd	nd	nd	nd	nd	nd
Mezzi di trasporto	9	3,0	100,0	0,0	0,0	3,0	0,33
- Costruz.autoveicoli	9	3,0	100,0	0,0	0,0	3,0	0,33
- Altri mezzi trasp.	nd	nd	nd	nd	nd	nd	nd
Alimentari	1.800	289,0	77,1	85,7	22,9	374,7	0,21
- Alimentari di base	1.294	191,0	76,1	60,0	23,9	251,0	0,19
- Bevande e altri alim.	506	98,0	79,2	25,7	20,8	123,7	0,24
Industrie tessili	82	13,6	100,0	0,0	0,0	13,6	0,17
Pelli e cuoio	9	3,5	94,6	0,2	5,4	3,7	0,41
Calz.abbigl.bianc.casa	132	13,0	92,9	0,0	0,0	14,0	0,11
Legno, mobili in legno	3.046	328,3	45,6	392,3	54,4	720,6	0,24
Carta,stampa,editoria	1.512	297,3	54,6	247,7	45,4	545,0	0,36
Gomma e plastica	392	97,7	37,7	161,5	62,3	259,2	0,66
Manifatturiere diverse	nd	nd	nd	nd	nd	nd	nd
TOTALE	23.438	3682,8	45,1	4488,7	54,9	8171,5	0,35

DATI DESCRITTIVI DEL CAMPIONE DI IMPRESE IN ESAME: III TRIMESTRE 2012

PROVINCIA DI GORIZIA

SETTORI	FATTURATO (Milioni di Euro)						
	OCCUPATI	INTERNO		ESTERO		TOTALE FATTURATO	TOTALE PER ADDETTO
	(N.)	(Mil.di Euro)	% sul tot. fatturato	(Mil.di Euro)	% sul tot. fatturato	(Mil.di Euro)	(Mil.di Euro)
Petrolio	nd	nd	nd	nd	nd	nd	nd
Prod.l trasf. metalli	nd	nd	nd	nd	nd	nd	nd
Estr.minerali non met.	nd	nd	nd	nd	nd	nd	nd
Lav.minerali non met.	nd	nd	nd	nd	nd	nd	nd
Ind. chimiche e affini	nd	nd	nd	nd	nd	nd	nd
- industrie chimiche	nd	nd	nd	nd	nd	nd	nd
- prod. fibre art. e sin.	nd	nd	nd	nd	nd	nd	nd
Industrie meccaniche	1.280	298,9	83,4	59,4	16,6	358,3	0,28
- Costr. prodot. in met.	679	203,3	84,1	38,5	15,9	241,8	0,36
- Costr.instal.macchine	90	25,4	55,7	20,2	44,3	45,6	0,51
- Macchine per ufficio	nd	nd	nd	nd	nd	nd	nd
- Mat.elettr.elettron.	511	70,2	99,0	0,7	1,0	70,9	0,14
- Strum. prec. med.chir.	nd	nd	nd	nd	nd	nd	nd
Mezzi di trasporto	nd	nd	nd	nd	nd	nd	nd
- Costruz.autoveicoli	nd	nd	nd	nd	nd	nd	nd
- Altri mezzi trasp.	nd	nd	nd	nd	nd	nd	nd
Alimentari	65	1,5	13,9	9,3	86,1	10,8	0,17
- Alimentari di base	nd	nd	nd	nd	nd	nd	nd
- Bevande e altri alim.	65	1,5	13,9	9,3	86,1	10,8	0,17
Industrie tessili	82	13,6	100,0	0,0	0,0	13,6	0,17
Pelli e cuoio	nd	nd	nd	nd	nd	nd	nd
Calz.abbigl.bianc.casa	nd	nd	nd	nd	nd	nd	nd
Legno, mobili in legno	488	7,6	6,8	104,4	93,2	112,0	0,23
Carta,stampa,editoria	133	14,5	27,2	38,9	72,8	53,4	0,40
Gomma e plastica	257	48,7	25,1	145,5	74,9	194,2	0,76
Manifatturiere diverse	nd	nd	nd	nd	nd	nd	nd
TOTALE	2.305	384,8	51,8	357,5	48,2	742,3	0,32

DATI DESCRITTIVI DEL CAMPIONE DI IMPRESE IN ESAME: III TRIMESTRE 2012

PROVINCIA DI PORDENONE

SETTORI	FATTURATO (Milioni di Euro)						
	OCCUPATI	INTERNO		ESTERO		TOTALE FATTURATO	TOTALE PER ADDETTO
		(N.)	(Mil.di Euro)	% sul tot. fatturato	(Mil.di Euro)	% sul tot. fatturato	(Mil.di Euro)
Petrolio	nd	nd	nd	nd	nd	nd	nd
Prod.l trasf. metalli	nd	nd	nd	nd	nd	nd	nd
Estr.minerali non met.	17	6,3	100,0	0,0	0,0	6,3	0,37
Lav.minerali non met.	455	51,0	52,1	46,8	47,9	97,8	0,21
Ind. chimiche e affini	101	32,0	68,2	14,9	31,8	46,9	0,46
- industrie chimiche	101	32,0	68,2	14,9	31,8	46,9	0,46
- prod. fibre art. e sin.	nd	nd	nd	nd	nd	nd	nd
Industrie meccaniche	4.948	317,2	23,8	1016,0	76,2	1333,2	0,27
- Costr. prodot. in met.	2.362	214,6	31,2	472,6	68,8	687,2	0,29
- Costr.instal.macchine	2.586	102,6	15,9	543,4	84,1	646,0	0,25
- Macchine per ufficio	nd	nd	nd	nd	nd	nd	nd
- Mat.elettr.elettron.	nd	nd	nd	nd	nd	nd	nd
- Strum. prec. med.chir.	nd	nd	nd	nd	nd	nd	nd
Mezzi di trasporto	nd	nd	nd	nd	nd	nd	nd
- Costruz.autoveicoli	nd	nd	nd	nd	nd	nd	nd
- Altri mezzi trasp.	nd	nd	nd	nd	nd	nd	nd
Alimentari	nd	nd	nd	nd	nd	nd	nd
- Alimentari di base	nd	nd	nd	nd	nd	nd	nd
- Bevande e altri alim.	nd	nd	nd	nd	nd	nd	nd
Industrie tessili	nd	nd	nd	nd	nd	nd	nd
Pelli e cuoio	9	3,5	94,6	0,2	5,4	3,7	0,41
Calz.abbigl.bianc.casa	nd	nd	nd	nd	nd	nd	nd
Legno, mobili in legno	269	34,2	70,2	14,5	29,8	48,7	0,18
Carta,stampa,editoria	177	25,5	34,3	48,8	65,7	74,3	0,42
Gomma e plastica	nd	nd	nd	nd	nd	nd	nd
Manifatturiere diverse	nd	nd	nd	nd	nd	nd	nd
TOTALE	5.976	469,7	29,2	1141,2	70,8	1610,9	0,27

DATI DESCRITTIVI DEL CAMPIONE DI IMPRESE IN ESAME: III TRIMESTRE 2012

PROVINCIA DI TRIESTE

SETTORI	OCCUPATI	FATTURATO (Milioni di Euro)					
		INTERNO		ESTERO		TOTALE FATTURATO	TOTALE PER ADDETTO
		(N.)	(Mil.di Euro)	% sul tot. fatturato	(Mil.di Euro)	% sul tot. fatturato	(Mil.di Euro)
Petrolio	nd	nd	nd	nd	nd	nd	nd
Prod.l trasf. metalli	519	207,4	99,4	1,2	0,6	208,6	0,40
Estr.minerali non met.	nd	nd	nd	nd	nd	nd	nd
Lav.minerali non met.	nd	nd	nd	nd	nd	nd	nd
Ind. chimiche e affini	75	3,0	17,6	14,0	82,4	17,0	0,23
- industrie chimiche	75	3,0	17,6	14,0	82,4	17,0	0,23
- prod. fibre art. e sin.	nd	nd	nd	nd	nd	nd	nd
Industrie meccaniche	1.825	125,6	15,1	705,0	84,9	830,6	0,46
- Costr. prodot. in met.	nd	nd	nd	nd	nd	nd	nd
- Costr.instal.macchine	1.226	78,6	20,3	308,0	79,7	386,6	0,32
- Macchine per ufficio	nd	nd	nd	nd	nd	nd	nd
- Mat.elettr.elettron.	599	47,0	10,6	397,0	89,4	444,0	0,74
- Strum. prec. med.chir.	nd	nd	nd	nd	nd	nd	nd
Mezzi di trasporto	nd	nd	nd	nd	nd	nd	nd
- Costruz.autoveicoli	nd	nd	nd	nd	nd	nd	nd
- Altri mezzi trasp.	nd	nd	nd	nd	nd	nd	nd
Alimentari	115	45,5	80,0	11,4	20,0	56,9	0,49
- Alimentari di base	nd	nd	nd	nd	nd	nd	nd
- Bevande e altri alim.	115	45,5	80,0	11,4	20,0	56,9	0,49
Industrie tessili	nd	nd	nd	nd	nd	nd	nd
Pelli e cuoio	nd	nd	nd	nd	nd	nd	nd
Calz.abbigl.bianc.casa	nd	nd	nd	nd	nd	nd	nd
Legno, mobili in legno	128	12,5	57,1	9,4	42,9	21,9	0,17
Carta,stampa,editoria	510	77,3	35,4	141,0	64,6	218,3	0,43
Gomma e plastica	nd	nd	nd	nd	nd	nd	nd
Manifatturiere diverse	nd	nd	nd	nd	nd	nd	nd
TOTALE	3.172	471,3	34,8	882,0	65,2	1353,3	0,43

DATI DESCRITTIVI DEL CAMPIONE DI IMPRESE IN ESAME: III TRIMESTRE 2012

PROVINCIA DI UDINE

SETTORI	FATTURATO (Milioni di Euro)						
	OCCUPATI	INTERNO		ESTERO		TOTALE FATTURATO	TOTALE PER ADDETTO
		(N.)	(Mil.di Euro)	% sul tot. fatturato	(Mil.di Euro)	% sul tot. fatturato	(Mil.di Euro)
Petrolio	nd	nd	nd	nd	nd	nd	nd
Prod.l trasf. metalli	2.314	1286,0	60,5	841,0	39,5	2127,0	0,92
Estr.minerali non met.	nd	nd	nd	nd	nd	nd	nd
Lav.minerali non met.	162	26,0	52,0	24,0	48,0	50,0	0,31
Ind. chimiche e affini	123	6,0	37,5	10,0	62,5	16,0	0,13
- industrie chimiche	123	6,0	37,5	10,0	62,5	16,0	0,13
- prod. fibre art. e sin.	nd	nd	nd	nd	nd	nd	nd
Industrie meccaniche	4.637	278,0	24,3	868,0	75,7	1146,0	0,25
- Costr. prodot. in met.	742	129,0	70,9	53,0	29,1	182,0	0,25
- Costr.instal.macchine	3.838	141,0	14,8	811,0	85,2	952,0	0,25
- Macchine per ufficio	nd	nd	nd	nd	nd	nd	nd
- Mat.elettr.elettron.	57	8,0	66,7	4,0	33,3	12,0	0,21
- Strum. prec. med.chir.	nd	nd	nd	nd	nd	nd	nd
Mezzi di trasporto	9	3,0	100,0	0,0	0,0	3,0	0,33
- Costruz.autoveicoli	9	3,0	100,0	0,0	0,0	3,0	0,33
- Altri mezzi trasp.	nd	nd	nd	nd	nd	nd	nd
Alimentari	1.620	242,0	78,8	65,0	21,2	307,0	0,19
- Alimentari di base	1.294	191,0	76,1	60,0	23,9	251,0	0,19
- Bevande e altri alim.	326	51,0	91,1	5,0	8,9	56,0	0,17
Industrie tessili	nd	nd	nd	nd	nd	nd	nd
Pelli e cuoio	nd	nd	nd	nd	nd	nd	nd
Calz.abbigl.bianc.casa	132	13,0	92,9	1,0	7,1	14,0	0,11
Legno, mobili in legno	2.161	274,0	50,9	264,0	49,1	538,0	0,25
Carta,stampa,editoria	692	180,0	90,5	19,0	9,5	199,0	0,29
Gomma e plastica	135	49,0	75,4	16,0	24,6	65,0	0,48
Manifatturiere diverse	nd	nd	nd	nd	nd	nd	nd
TOTALE	11.985	2357,0	52,8	2108,0	47,2	4465,0	0,37

3

ALLEGATI STATISTICI

3.1. ANDAMENTO DEI CONSUNTIVI IV TRIMESTRE 2009 – III TRIMESTRE 2012
VARIAZIONI % CONGIUNTURALI E TENDENZIALI

VARIAZIONI % CONGIUNTURALI

VARIAZIONI % TENDENZIALI

ANDAMENTO DEI CONSUNTIVI IV TRIMESTRE 2009 - III TRIMESTRE 2012

VARIAZIONI % CONGIUNTURALI

PRODUZIONE

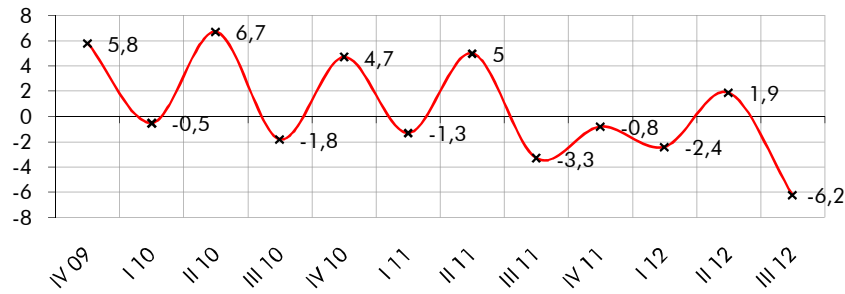

TOTALE VENDITE

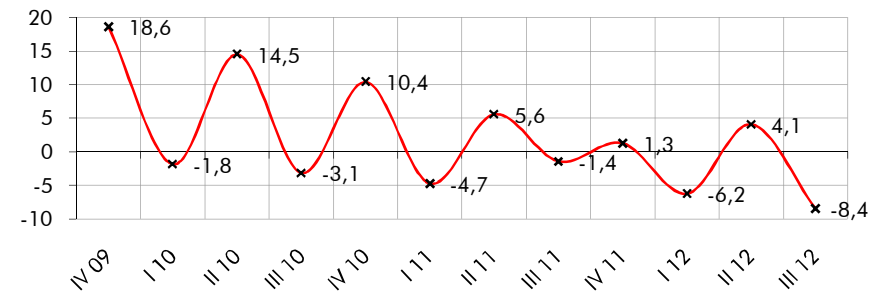

VENDITE ITALIA

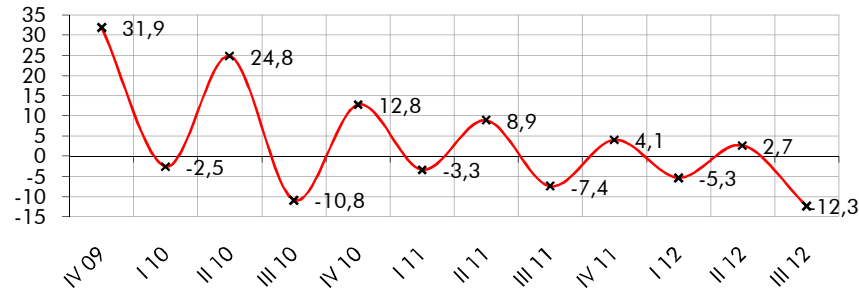

VENDITE ESTERO

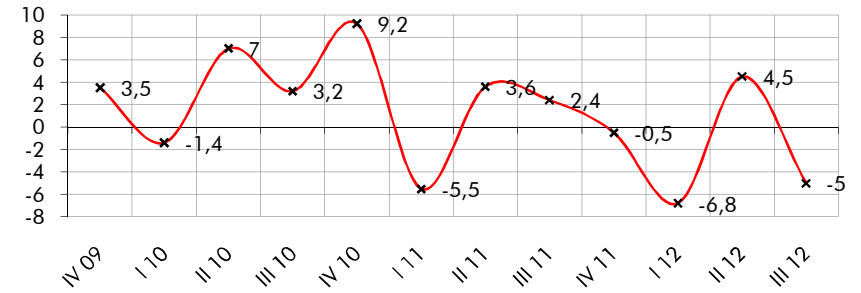

NUOVI ORDINI

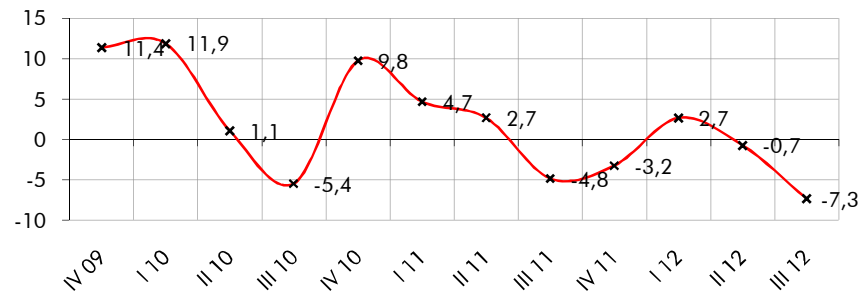

OCCUPAZIONE

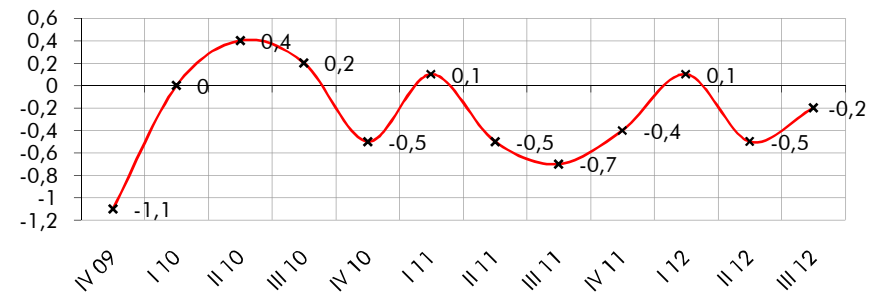

ANDAMENTO DEI CONSUNTIVI IV TRIMESTRE 2009 - III TRIMESTRE 2012

VARIAZIONI % TENDENZIALI

PRODUZIONE

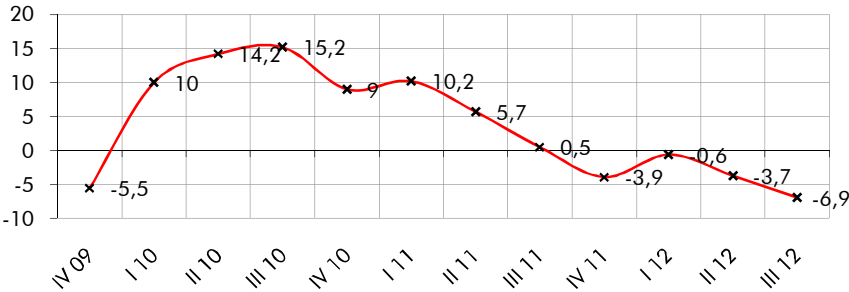

TOTALE VENDITE

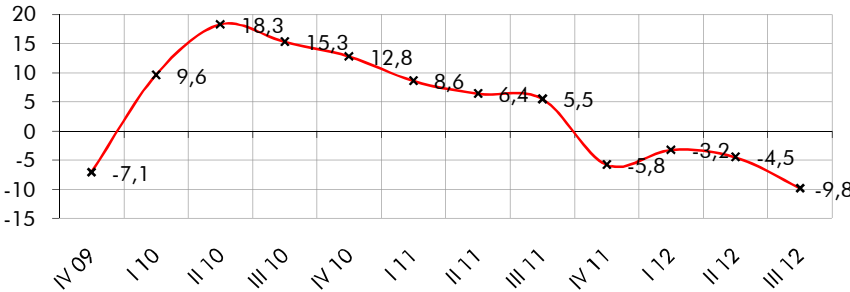

VENDITE ITALIA

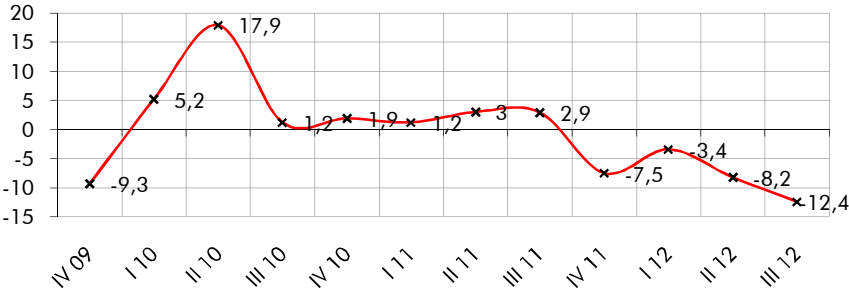

VENDITE ESTERO

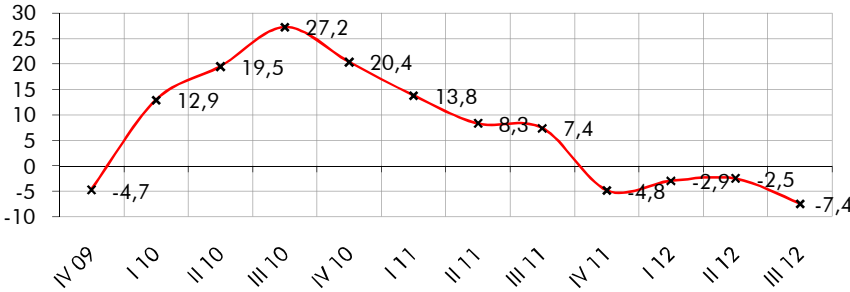

NUOVI ORDINI

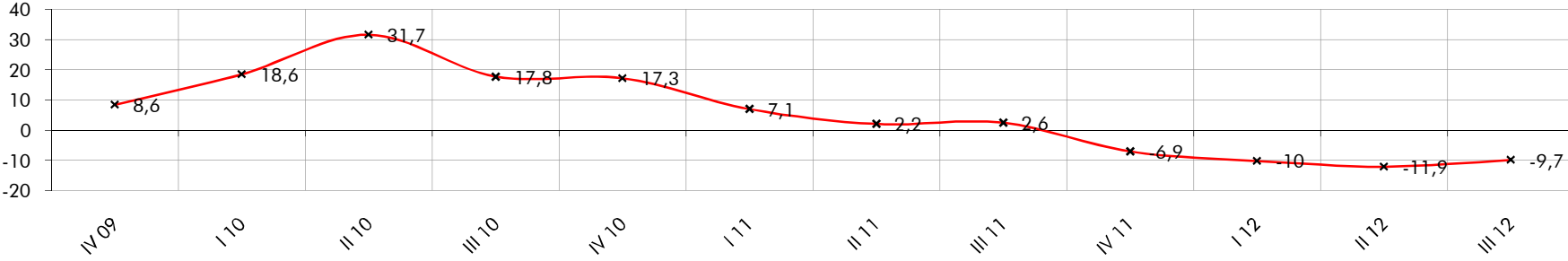

3.2. DATI CONSUNTIVI DEL III TRIMESTRE 2012
DATI REGIONALI E TOTALI PROVINCIALI

CONSUNTIVI III TRIMESTRE 2012 – TOTALE REGIONE (I)

CONSUNTIVI III TRIMESTRE 2012 – TOTALE REGIONE (II)

CONSUNTIVI III TRIMESTRE 2012 – QUADRO DI SINTESI

CONSUNTIVO III TRIMESTRE 2012 – PRODUZIONE

CONSUNTIVO III TRIMESTRE 2012 – VENDITE TOTALI

CONSUNTIVO III TRIMESTRE 2012 – VENDITE ITALIA

CONSUNTIVO III TRIMESTRE 2012 – VENDITE ESTERO

TOTALE REGIONE: ANDAMENTO DEI CONSUNTIVI – QUADRO DI SINTESI

CONSUNTIVI III TRIMESTRE 2012

TOTALE REGIONE

SETTORI	PRODUZIONE		VENDITE %						NUOVI ORDINI		PRODUZIONE	OCCUPATI
	%		TOTALE		ITALIA		ESTERO		%		ASSICURATA	%
	(c)	(t)	(c)	(t)	(c)	(t)	(c)	(t)	(c)	(t)	n. giorni	(c)
Petrolio	nd	nd	nd	nd	nd	nd	nd	nd	nd	nd	nd	nd
Prod.l trasf. metalli	-10,5	-14,2	-15,3	-15,3	-14,3	-18,0	-16,6	-10,6	-12,0	-15,9	45	0,00
Estr.minerali non met.	-10,0	-15,0	-6,0	-14,0	-6,0	-14,0	nd	nd	-10,0	-15,0	nd	0,00
Lav.minerali non met.	-3,9	1,9	-6,7	-3,3	-11,6	-6,9	-1,0	0,4	-6,5	-10,9	59	0,40
Ind. chimiche e affini	-6,5	-1,3	-7,8	-3,0	-13,4	-11,5	-1,8	5,8	-6,2	-4,3	15	-1,00
- industrie chimiche	-6,5	-1,3	-7,8	-3,0	-13,4	-11,5	-1,8	5,8	-6,2	-4,3	15	-1,00
- prod. fibre art. e sin.	nd	nd	nd	nd	nd	nd	nd	nd	nd	nd	nd	nd
Industrie meccaniche	-3,5	-5,5	-3,9	-9,6	-10,8	-12,7	-1,0	-8,0	-2,4	-8,6	69	-0,40
- Costr. prodot. in met.	-9,4	-3,6	-11,8	-5,2	-20,0	-14,6	-3,3	3,9	-0,8	0,6	60	-0,20
- Costr.instal.macchine	-0,6	-3,3	-1,0	-11,1	-1,1	-13,8	-0,7	-10,5	-4,3	-15,0	91	-0,70
- Macchine per ufficio	nd	nd	nd	nd	nd	nd	nd	nd	nd	nd	nd	nd
- Mat.eletr.elettron.	-2,1	-17,7	1,5	-13,1	2,9	-1,2	1,1	-14,4	0,1	-6,5	47	0,50
- Strum. prec. med.chir.	nd	nd	nd	nd	nd	nd	nd	nd	nd	nd	nd	nd
Mezzi di trasporto	-20,0	-20,0	-20,0	-20,0	-20,0	-20,0	nd	nd	0,0	0,0	25	-10,00
- Costruz.autoveicoli	-20,0	-20,0	-20,0	-20,0	-20,0	-20,0	nd	nd	0,0	0,0	25	-10,00
- Altri mezzi trasp.	nd	nd	nd	nd	nd	nd	nd	nd	nd	nd	nd	nd
Alimentari	-2,8	-3,7	-0,4	-1,7	0,8	-0,1	-5,0	-7,6	2,1	-2,1	20	0,90
- Alimentari di base	-2,1	-3,2	1,1	-0,2	1,5	0,1	-0,4	-1,1	2,4	1,6	26	0,80
- Bevande e altri alim.	-4,4	-4,7	-3,5	-5,0	-0,6	-0,4	-15,6	-22,7	1,4	-9,5	9	1,30
Industrie tessili	0,0	0,0	-20,0	-9,0	-20,0	-9,0	nd	nd	-15,0	-8,0	nd	1,00
Pelli e cuoio	0,0	0,0	0,0	0,0	0,0	0,0	-10,0	-5,0	0,0	0,0	nd	0,00
Calz.abbigl.bianc.casa	-23,0	0,0	-23,0	0,0	-25,0	0,0	0,0	0,0	-25,0	0,0	5	-10,00
Legno, mobili in legno	-3,7	-3,2	-10,3	-3,5	-17,8	-11,0	-4,4	2,7	-17,4	0,5	33	-0,10
Carta, stampa, editoria	-4,3	3,6	-5,4	-0,3	-13,9	-0,9	4,8	0,8	-1,0	-0,8	35	0,80
Gomma e plastica	-21,5	-4,5	-22,8	-18,7	-12,1	-8,2	-29,0	-25,2	-25,7	-28,3	39	-3,90
Manifatturiere diverse	nd	nd	nd	nd	nd	nd	nd	nd	nd	nd	nd	nd
T O T A L E	-6,2	-6,9	-8,4	-9,8	-12,3	-12,4	-5,0	-7,4	-7,3	-9,7	49	-0,20

(c) = variazione congiunturale

(t) = variazione tendenziale

CONSUNTIVI III TRIMESTRE 2012

TOTALE REGIONE

SETTORI	PREZZI DEI MATERIALI %		PREZZI DEI PROD. FINITI %		SCORTE PRODOTTI FINITI (% risposte)				UTILIZZAZIONE IMPIANTI
	(c)	(t)	(c)	(t)	(E)	(A)	(S)	(N)	(%)
Petrolio	nd	nd	nd	nd	nd	nd	nd	nd	nd
Prod.l trasf. metalli	-4,9	-9,3	-4,5	-5,7	10	87	0	3	78,2
Estr.minerali non met.	nd	nd	0,0	0,0	0	0	0	100	60,0
Lav.minerali non met.	2,4	2,3	-2,3	2,2	2	98	0	0	80,1
Ind. chimiche e affini	0,0	0,2	0,0	0,5	0	99	0	1	78,9
- industrie chimiche	0,0	0,2	0,0	0,5	0	99	0	1	78,9
- prod. fibre art. e sin.	nd	nd	nd	nd	nd	nd	nd	nd	nd
Industrie meccaniche	-0,7	-4,8	0,0	0,6	3	91	1	5	79,9
- Costr. prodot. in met.	-1,0	-1,1	0,0	1,2	8	82	4	6	74,2
- Costr.instal.macchine	0,1	-0,2	0,0	0,3	0	97	0	3	82,3
- Macchine per ufficio	nd	nd	nd	nd	nd	nd	nd	nd	nd
- Mat.eletr.elettron.	-2,5	-27,6	0,0	-0,1	0	87	0	13	82,1
- Strum. prec. med.chir.	nd	nd	nd	nd	nd	nd	nd	nd	nd
Mezzi di trasporto	0,0	0,0	0,0	0,0	0	100	0	0	60,0
- Costruz.autoveicoli	0,0	0,0	0,0	0,0	0	100	0	0	60,0
- Altri mezzi trasp.	nd	nd	nd	nd	nd	nd	nd	nd	nd
Alimentari	3,1	1,9	0,1	1,8	0	95	0	5	75,4
- Alimentari di base	4,0	1,5	0,1	1,9	0	92	0	8	79,9
- Bevande e altri alim.	0,0	3,3	0,0	1,1	0	100	0	0	66,3
Industrie tessili	-10,0	-10,0	0,0	-10,0	100	0	0	0	83,0
Pelli e cuoio	10,0	5,0	0,0	0,0	100	0	0	0	70,0
Calz.abbigl.bianc.casa	0,0	2,0	0,0	1,0	0	100	0	0	50,0
Legno, mobili in legno	-0,9	0,2	1,0	1,1	51	43	3	3	76,2
Carta, stampa, editoria	0,1	0,4	-0,2	-1,5	63	36	0	1	85,4
Gomma e plastica	-0,1	0,6	-0,3	0,6	67	24	8	0	75,4
Manifatturiere diverse	nd	nd	nd	nd	nd	nd	nd	nd	nd
TOTALE	-1,7	-4,7	-1,3	-1,3	15	80	1	4	79,0

(c) = variazione congiunturale

(E) = esuberanti

(S) = scarse

(t) = variazione tendenziale

(A) = adeguate

(N) = non si tengono

CONSUNTIVI III TRIMESTRE 2012

QUADRO DI SINTESI

	GORIZIA	PORDENONE	TRIESTE	UDINE	TOT.REGIONE
PRODUZIONE					
var. % congiunturale	-11,0	-6,6	3,6	-8,2	-6,2
var. % tendenziale	-5,7	-2,3	-4,9	-9,3	-6,9
VENDITE TOTALE					
var. % congiunturale	-16,1	-6,1	-1,5	-10,0	-8,4
var. % tendenziale	-16,6	-2,9	-17,2	-8,9	-9,8
VENDITE ITALIA					
var. % congiunturale	-17,4	-11,3	-15,2	-11,1	-12,3
var. % tendenziale	-19,2	-9,3	-11,5	-12,1	-12,4
VENDITE ESTERO					
var. % congiunturale	-14,5	-3,6	6,2	-8,8	-5,0
var. % tendenziale	-13,5	-0,5	-19,3	-5,2	-7,4
NUOVI ORDINI					
var. % congiunturale	-11,6	-2,7	-5,7	-8,5	-7,3
var. % tendenziale	-8,5	-6,7	-22,6	-6,9	-9,7
PREZZI DEI MATERIALI					
var. % congiunturale	0,5	-0,2	-0,6	-2,8	-1,7
var. % tendenziale	1,8	-0,6	-13,2	-4,5	-4,7
PRODOTTI FINITI					
var. % congiunturale	-0,1	-0,2	-0,2	-2,2	-1,3
var. % tendenziale	0,4	1,4	-2,2	-2,2	-1,3
SCORTE PRODOTTI FINITI (% risposte)					
esuberanti	28	7	15	16	15
adeguate	58	90	84	79	80
scarse	0	0	2	2	1
non si tengono	14	4	0	3	4
UTILIZZO IMPIANTI					
grado utilizzazione	69,0	77,8	82,9	79,8	79,0
PRODUZIONE ASSICURATA					
giorni di produz.	41	67	79	33	49
OCCUPAZIONE					
num. fine periodo (*)	2305	5976	3172	11985	23438
variaz. congiunt.	0,1	-0,8	-0,1	0,0	-0,2

(*) il numero è indicativo della consistenza del campione

CONSUNTIVO III TRIMESTRE 2012 - PRODUZIONE

	variazione % congiunturale	variazione % tendenziale
GORIZIA	-11	-5,7
PORDENONE	-6,6	-2,3
TRIESTE	3,6	-4,9
UDINE	-8,2	-9,3
TOT.REGIONE	-6,2	-6,9

■ - var. congiunturale ■ - var. tendenziale

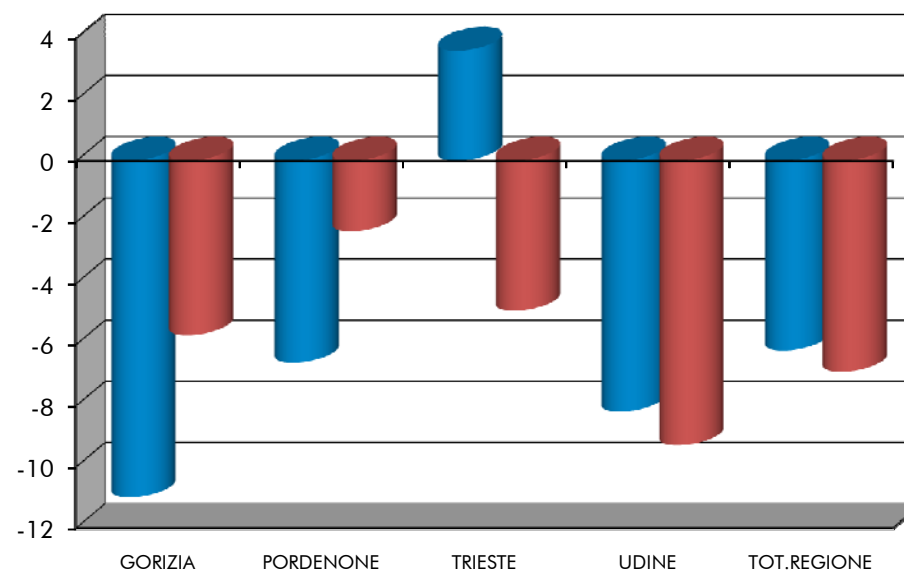

CONSUNTIVO III TRIMESTRE 2012 - VENDITE TOTALI

	variazione % congiunturale	variazione % tendenziale
GORIZIA	-16,1	-16,6
PORDENONE	-6,1	-2,9
TRIESTE	-1,5	-17,2
UDINE	-10,0	-8,9
TOT.REGIONE	-8,4	-9,8

■ - var. congiunturale ■ - var. tendenziale

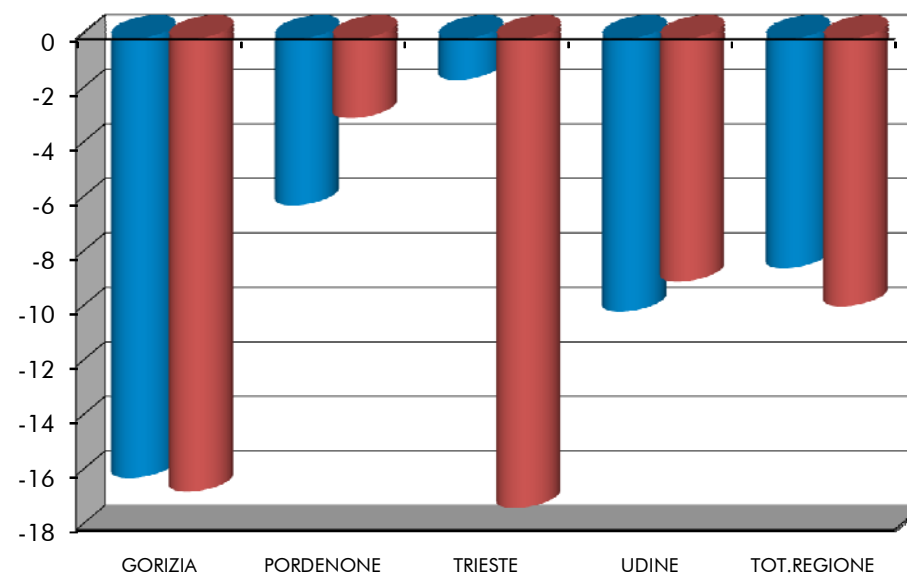

CONSUNTIVO III TRIMESTRE 2012 - VENDITE ITALIA

	variazione % congiunturale	variazione % tendenziale
GORIZIA	-17,4	-19,2
PORDENONE	-11,3	-9,3
TRIESTE	-15,2	-11,5
UDINE	-11,1	-12,1
TOT.REGIONE	-12,3	-12,4

■ - var. congiunturale ■ - var. tendenziale

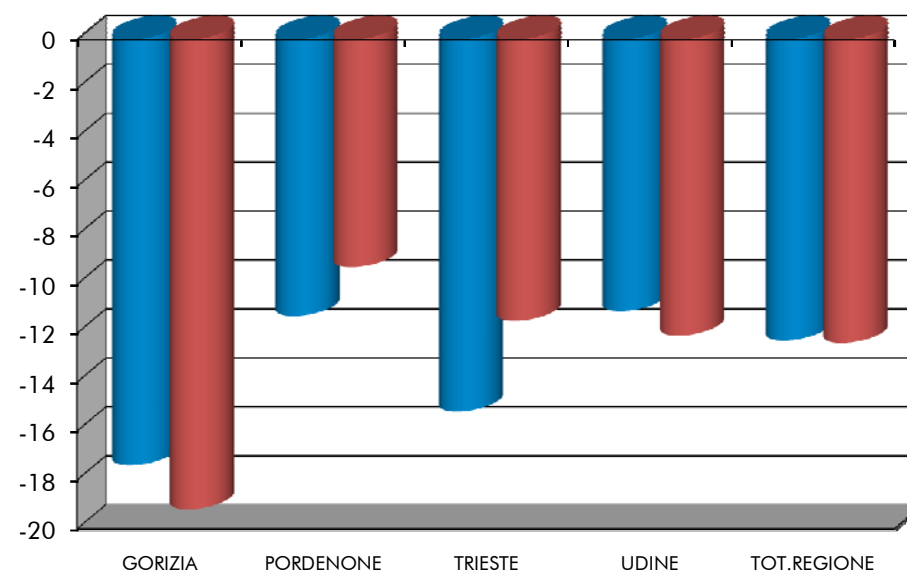

CONSUNTIVO III TRIMESTRE 2012 - VENDITE ESTERO

	variazione % congiunturale	variazione % tendenziale
GORIZIA	-14,5	-13,5
PORDENONE	-3,6	-0,5
TRIESTE	6,2	-19,3
UDINE	-8,8	-5,2
TOT.REGIONE	-5,0	-7,4

■ - var. congiunturale ■ - var. tendenziale

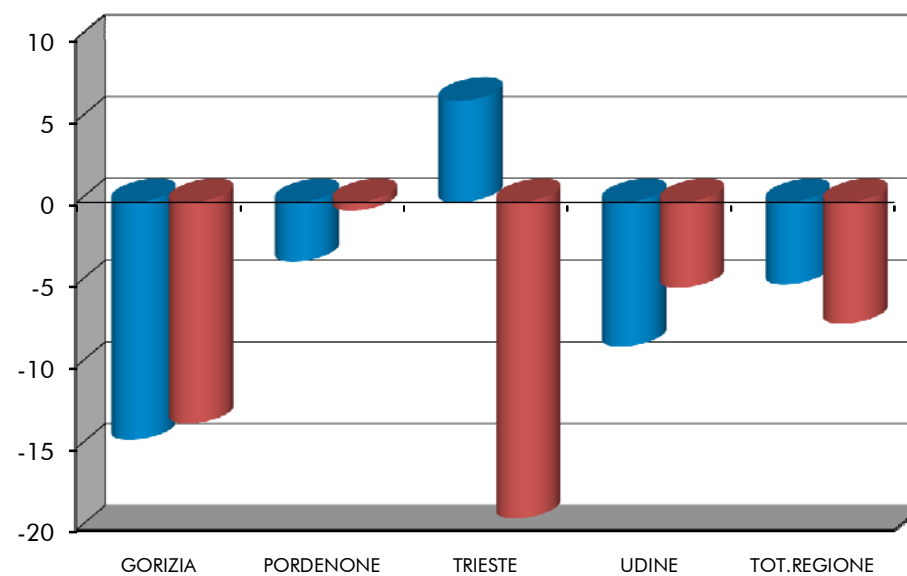

TOTALE REGIONE: ANDAMENTO DEI CONSUNTIVI - QUADRO DI SINTESI

	IV trimestre 2011	I trimestre 2012	II trimestre 2012	III trimestre 2012
PRODUZIONE				
- var. % congiunturale	-0,8	-2,4	1,9	-6,2
- var. % tendenziale	-3,9	-0,6	-3,7	-6,9
VENDITE TOTALE				
- var. % congiunturale	1,3	-6,2	4,1	-8,4
- var. % tendenziale	-5,8	-3,2	-4,5	-9,8
VENDITE ITALIA				
- var. % congiunturale	4,1	-5,3	2,7	-12,3
- var. % tendenziale	-7,5	-3,4	-8,2	-12,4
VENDITE ESTERO				
- var. % congiunturale	-0,5	-6,8	4,5	-5,0
- var. % tendenziale	-4,8	-2,9	-2,5	-7,4
NUOVI ORDINI				
- var. % congiunturale	-3,2	2,7	-0,7	-7,3
- var. % tendenziale	-6,9	-10,0	-11,9	-9,7
SCORTE (% risposte)				
- esuberanti	9	16	14	15
- adeguate	85	78	82	80
- scarse	2	2	1	1
- non si tengono	4	4	4	4
UTILIZZO IMPIANTI				
- grado utilizzazione	80,8	79,2	80,0	79,0
OCCUPAZIONE				
- variaz. congiunt.	-0,4	0,1	-0,5	-0,2

3.3. DATI DI PREVISIONE PER IL IV TRIMESTRE 2012
DATI REGIONALI E TOTALI PROVINCIALI

PREVISIONI IV TRIMESTRE 2012 – TOTALE REGIONE

PREVISIONI IV TRIMESTRE 2012 – SITUAZIONE PER PROVINCIA

TOTALE REGIONE: ANDAMENTO DELLE PREVISIONI – QUADRO DI SINTESI

PREVISIONI IV TRIMESTRE 2012 (% RISPOSTE)

TOTALE REGIONE

SETTORI	PRODUZIONE			DOMANDA INTERNA			DOMANDA ESTERA			OCCUPAZIONE		
	+	=	-	+	=	-	+	=	-	+	=	-
Petrolio	nd	nd	nd	nd	nd	nd	nd	nd	nd	nd	nd	nd
Prod.I trasf. metalli	38	17	45	31	20	49	53	46	1	0	59	41
Estr.minerali non met.	0	100	0	0	0	100	nd	nd	nd	0	100	0
Lav.minerali non met.	53	22	25	0	42	58	66	0	34	0	93	7
Ind. chimiche e affini	9	37	54	4	10	86	26	74	0	0	46	54
- industrie chimiche	9	37	54	4	10	86	26	74	0	0	46	54
- prod.fibre art. e sin.	nd	nd	nd	nd	nd	nd	nd	nd	nd	nd	nd	nd
Industrie meccaniche	26	59	15	18	40	42	10	83	8	0	91	9
- Costr. prodot. in met.	8	52	40	27	15	59	21	54	26	0	80	20
- Costr.instal macchine	44	51	5	10	61	29	8	89	3	1	95	5
- Macchine per ufficio	nd	nd	nd	nd	nd	nd	nd	nd	nd	nd	nd	nd
- Mat.eletr.eletron.	0	100	0	0	100	0	0	100	0	0	100	0
- Strum. prec. med.chir.	nd	nd	nd	nd	nd	nd	nd	nd	nd	nd	nd	nd
Mezzi di trasporto	0	0	100	0	0	100	nd	nd	nd	0	0	100
- Costruz.autoveicoli	0	0	100	0	0	100	nd	nd	nd	0	0	100
- Altri mezzi trasp.	nd	nd	nd	nd	nd	nd	nd	nd	nd	nd	nd	nd
Alimentari	29	49	23	0	79	21	5	79	17	0	80	20
- Alimentari di base	42	58	0	0	100	0	7	93	0	0	100	0
- Bevande e altri alim.	1	31	69	1	39	60	0	44	56	0	40	61
Industrie tessili	0	0	100	0	0	100	nd	nd	nd	0	100	0
Pelli e cuoio	0	100	0	0	100	0	0	100	0	0	100	0
Calz.abbigl.bianc.casa	0	100	0	0	100	0	0	100	0	0	100	0
Legno, mobili in legno	30	69	2	9	13	78	39	58	3	0	97	3
Carta, stampa, editoria	12	47	41	0	76	24	4	32	63	3	92	4
Gomma e plastica	0	35	65	0	38	62	3	13	84	0	31	70
Manifatturiere diverse	nd	nd	nd	nd	nd	nd	nd	nd	nd	nd	nd	nd
T O T A L E	28	45	27	19	35	46	21	66	13	0	79	21

PREVISIONI IV TRIMESTRE 2012 (% RISPOSTE)

Situazione per provincia

	GORIZIA	PORDENONE	TRIESTE	UDINE	TOTALE
PRODUZIONE					
- aumento	1,7	10,4	1,3	45,8	28,0
- stabile	45,0	67,7	79,1	27,1	44,6
- diminuzione	53,3	21,9	19,5	27,0	27,3
DOMANDA INTERNA					
- aumento	3,3	36,2	0,0	21,5	18,5
- stabile	31,9	22,6	73,0	30,3	35,1
- diminuzione	64,8	41,2	27,0	48,2	46,4
DOMANDA ESTERA					
- aumento	3,9	17,7	0,0	35,0	21,4
- stabile	45,7	66,9	84,0	61,4	66,0
- diminuzione	50,4	15,3	16,0	3,6	12,6
OCCUPAZIONE					
- aumento	0,0	0,7	1,3	0,0	0,4
- stabile	65,5	77,6	94,5	76,5	79,0
- diminuzione	34,5	21,7	4,2	23,5	20,7

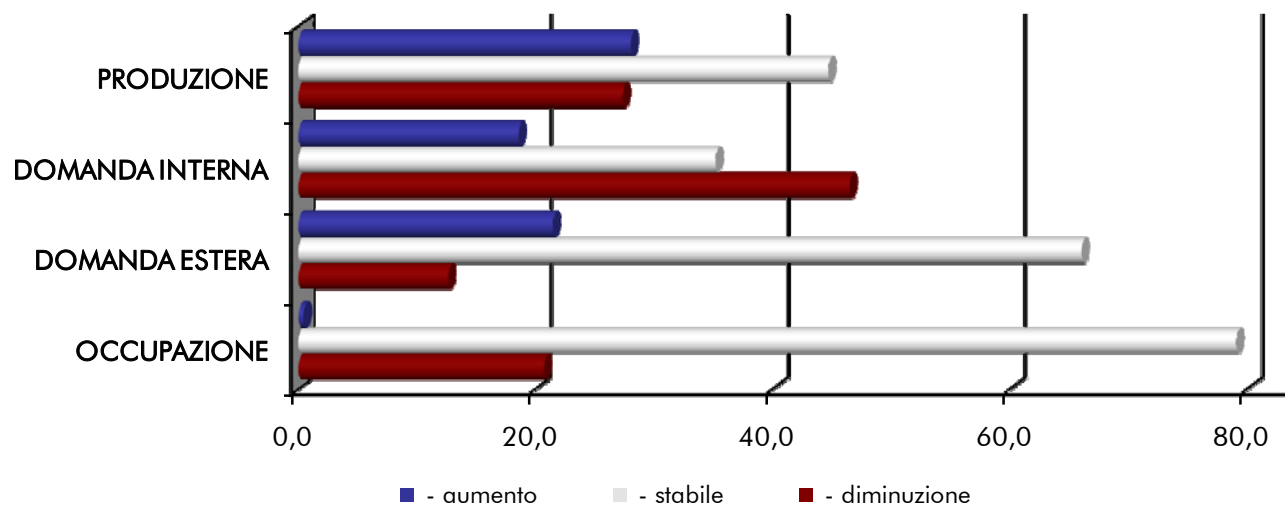

TOTALE REGIONE: ANDAMENTO DELLE PREVISIONI - QUADRO DI SINTESI (% RISPOSTE)

	VARIABILI	I TRIM. 2012	II TRIM. 2012	IV TRIM. 2012	IV TRIM. 2012
PRODUZIONE	- aumento	10,2	11,1	8,6	28,0
	- stabile	61,9	73,3	69,1	44,6
	- diminuzione	27,9	15,6	22,2	27,3
DOMANDA INTERNA	- aumento	11,1	6,8	7,4	18,5
	- stabile	65,3	72,7	54,3	35,1
	- diminuzione	23,6	20,5	38,3	46,4
DOMANDA ESTERA	- aumento	18,9	9,2	6,3	21,4
	- stabile	44,2	86,9	52,2	66,0
	- diminuzione	36,9	3,9	41,5	12,6
OCCUPAZIONE	- aumento	4,4	2,5	0,8	0,4
	- stabile	71,8	89,7	74,9	79,0
	- diminuzione	23,8	7,7	24,3	20,7

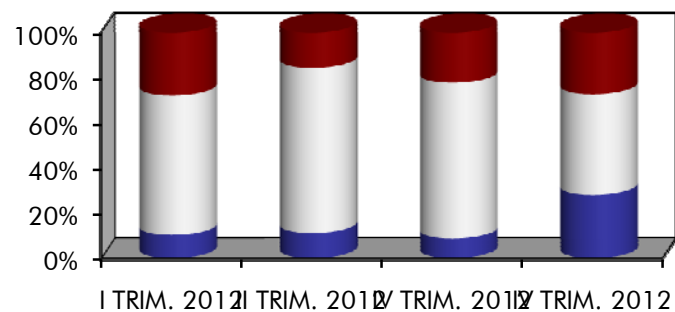

DOMANDA ESTERA

PRODUZIONE

- - diminuzione
- - stabile
- - aumento

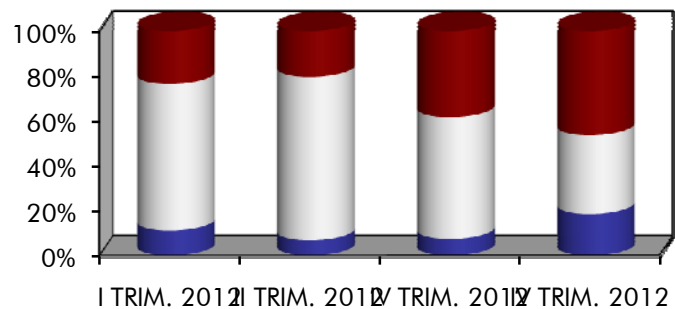
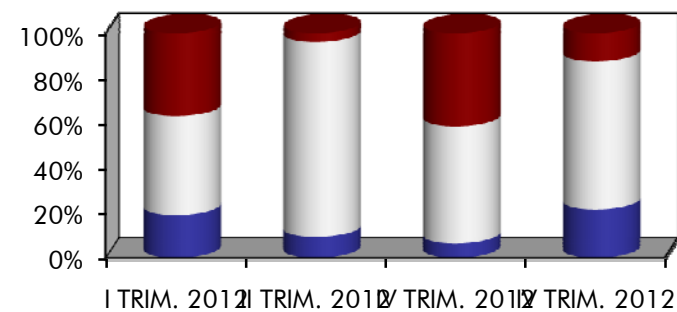

OCCUPAZIONE

DOMANDA INTERNA

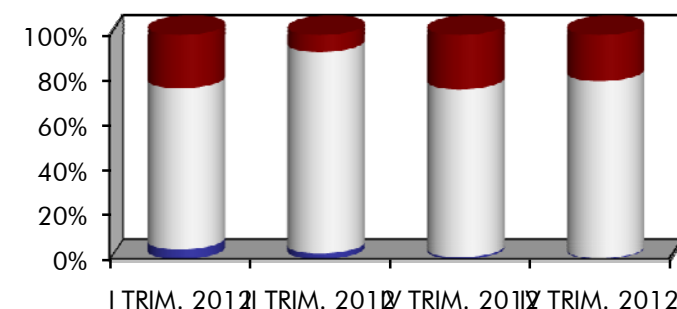

3.4. ALLEGATI STATISTICI PROVINCIALI
TABELLE PROVINCIALI PER SETTORE - DATI CONSUNTIVI E DI PREVISIONE

CONSUNTIVI III TRIMESTRE 2012 – PROVINCIA DI GORIZIA (I)

CONSUNTIVI III TRIMESTRE 2012 – PROVINCIA DI GORIZIA (II)

CONSUNTIVI III TRIMESTRE 2012 – PROVINCIA DI PORDENONE (I)

CONSUNTIVI III TRIMESTRE 2012 – PROVINCIA DI PORDENONE (II)

CONSUNTIVI III TRIMESTRE 2012 – PROVINCIA DI TRIESTE (I)

CONSUNTIVI III TRIMESTRE 2012 – PROVINCIA DI TRIESTE (II)

CONSUNTIVI III TRIMESTRE 2012 – PROVINCIA DI UDINE (I)

CONSUNTIVI III TRIMESTRE 2012 – PROVINCIA DI UDINE (II)

PREVISIONI IV TRIMESTRE 2012 – PROVINCIA DI GORIZIA

PREVISIONI IV TRIMESTRE 2012 – PROVINCIA DI PORDENONE

PREVISIONI IV TRIMESTRE 2012 – PROVINCIA DI TRIESTE

PREVISIONI IV TRIMESTRE 2012 – PROVINCIA DI UDINE

SETTORI	PRODUZIONE		VENDITE %						NUOVI ORDINI		PRODUZIONE	OCCUPATI
	%		TOTALE		ITALIA		ESTERO		%		ASSICURATA	%
	(c)	(t)	(c)	(t)	(c)	(t)	(c)	(t)	(c)	(t)	n. giorni	(c)
Petrolio	nd	nd	nd	nd	nd	nd	nd	nd	nd	nd	nd	nd
Prod.I trasf. metalli	nd	nd	nd	nd	nd	nd	nd	nd	nd	nd	nd	nd
Estr.minerali non met.	nd	nd	nd	nd	nd	nd	nd	nd	nd	nd	nd	nd
Lav.minerali non met.	nd	nd	nd	nd	nd	nd	nd	nd	nd	nd	nd	nd
Ind. chimiche e affini	nd	nd	nd	nd	nd	nd	nd	nd	nd	nd	nd	nd
- industrie chimiche	nd	nd	nd	nd	nd	nd	nd	nd	nd	nd	nd	nd
- prod. fibre art. e sin.	nd	nd	nd	nd	nd	nd	nd	nd	nd	nd	nd	nd
Industrie meccaniche	-10,2	-12,3	-16,6	-19,0	-17,9	-22,9	-10,1	0,6	-9,2	-10,4	45	0,90
- Costr. prodot. in met.	-15,8	-9,6	-25,2	-19,6	-27,0	-23,4	-15,7	0,2	-14,3	-6,8	28	0,80
- Costr.instal.macchine	-0,3	0,0	-0,3	0,0	-0,8	-1,0	0,3	1,5	0,0	0,0	nd	0,00
- Macchine per ufficio	nd	nd	nd	nd	nd	nd	nd	nd	nd	nd	nd	nd
- Mat.eletr.elettron.	2,2	-29,3	2,2	-29,3	2,2	-29,3	0,0	0,0	2,3	-29,3	60	1,20
- Strum. prec. med.chir.	nd	nd	nd	nd	nd	nd	nd	nd	nd	nd	nd	nd
Mezzi di trasporto	nd	nd	nd	nd	nd	nd	nd	nd	nd	nd	nd	nd
- Costruz.autoveicoli	nd	nd	nd	nd	nd	nd	nd	nd	nd	nd	nd	nd
- Altri mezzi trasp.	nd	nd	nd	nd	nd	nd	nd	nd	nd	nd	nd	nd
Alimentari	-43,9	3,9	-34,7	-57,1	5,5	-21,6	-43,0	-64,0	1,1	-56,3	30	0,00
- Alimentari di base	nd	nd	nd	nd	nd	nd	nd	nd	nd	nd	nd	nd
- Bevande e altri alim.	-43,9	3,9	-34,7	-57,1	5,5	-21,6	-43,0	-64,0	1,1	-56,3	30	0,00
Industrie tessili	0,0	0,0	-20,0	-9,0	-20,0	-9,0	nd	nd	-15,0	-8,0	nd	1,00
Pelli e cuoio	nd	nd	nd	nd	nd	nd	nd	nd	nd	nd	nd	nd
Calz.abbigl.bianc.casa	nd	nd	nd	nd	nd	nd	nd	nd	nd	nd	nd	nd
Legno, mobili in legno	15,0	10,0	5,7	3,6	16,0	12,0	5,0	3,0	15,0	50,0	45	-0,10
Carta, stampa, editoria	-5,6	0,0	-3,1	-8,6	-9,5	14,3	-0,6	-15,3	-2,2	-2,2	11	4,10
Gomma e plastica	-27,9	-5,0	-30,0	-24,2	-22,2	-14,3	-32,3	-27,5	-34,3	-37,8	44	-6,00
Manifatturiere diverse	nd	nd	nd	nd	nd	nd	nd	nd	nd	nd	nd	nd
TOTALE	-11,0	-5,7	-16,1	-16,6	-17,4	-19,2	-14,5	-13,5	-11,6	-8,5	41	0,10

(c) = variazione congiunturale

(t) = variazione tendenziale

CONSUNTIVI III TRIMESTRE 2012

PROVINCIA DI GORIZIA

SETTORI	PREZZI DEI MATERIALI %		PREZZI DEI PROD. FINITI %		SCORTE PRODOTTI FINITI (% risposte)				UTILIZZAZIONE IMPIANTI
	(c)	(t)	(c)	(t)	(E)	(A)	(S)	(N)	(%)
Petrolio	nd	nd	nd	nd	nd	nd	nd	nd	nd
Prod.l trasf. metalli	nd	nd	nd	nd	nd	nd	nd	nd	nd
Estr.minerali non met.	nd	nd	nd	nd	nd	nd	nd	nd	nd
Lav.minerali non met.	nd	nd	nd	nd	nd	nd	nd	nd	nd
Ind. chimiche e affini	nd	nd	nd	nd	nd	nd	nd	nd	nd
- industrie chimiche	nd	nd	nd	nd	nd	nd	nd	nd	nd
- prod. fibre art. e sin.	nd	nd	nd	nd	nd	nd	nd	nd	nd
Industrie meccaniche	-0,2	2,5	0,0	0,5	0	71	0	29	64,7
- Costr. prodot. in met.	-0,3	0,6	0,0	0,6	0	87	0	13	65,4
- Costr.instal.macchine	0,0	0,7	0,0	0,4	0	100	0	0	60,0
- Macchine per ufficio	nd	nd	nd	nd	nd	nd	nd	nd	nd
- Mat.eletr.elettron.	0,0	9,9	0,0	0,0	0	0	0	100	65,4
- Strum. prec. med.chir.	nd	nd	nd	nd	nd	nd	nd	nd	nd
Mezzi di trasporto	nd	nd	nd	nd	nd	nd	nd	nd	nd
- Costruz.autoveicoli	nd	nd	nd	nd	nd	nd	nd	nd	nd
- Altri mezzi trasp.	nd	nd	nd	nd	nd	nd	nd	nd	nd
Alimentari	0,0	3,5	0,1	2,0	0	100	0	0	16,1
- Alimentari di base	nd	nd	nd	nd	nd	nd	nd	nd	nd
- Bevande e altri alim.	0,0	3,5	0,1	2,0	0	100	0	0	16,1
Industrie tessili	-10,0	-10,0	0,0	-10,0	100	0	0	0	83,0
Pelli e cuoio	nd	nd	nd	nd	nd	nd	nd	nd	nd
Calz.abbigl.bianc.casa	nd	nd	nd	nd	nd	nd	nd	nd	nd
Legno, mobili in legno	5,0	5,0	0,0	2,0	0	100	0	0	70,0
Carta, stampa, editoria	0,0	0,0	0,0	0,0	55	45	0	0	84,3
Gomma e plastica	0,1	-0,1	-0,2	0,2	87	13	0	0	73,2
Manifatturiere diverse	nd	nd	nd	nd	nd	nd	nd	nd	nd
T O T A L E	0,5	1,8	-0,1	0,4	28	58	0	14	69,0

(c) = variazione congiunturale

(t) = variazione tendenziale

(E) = esuberanti (S) = scarse

(A) = adeguate (N) = non si tengono

SETTORI	PRODUZIONE		VENDITE %						NUOVI ORDINI		PRODUZIONE	OCCUPATI
	%		TOTALE		ITALIA		ESTERO		%		ASSICURATA	%
	(c)	(t)	(c)	(t)	(c)	(t)	(c)	(t)	(c)	(t)	n. giorni	(c)
Petrolio	nd	nd	nd	nd	nd	nd	nd	nd	nd	nd	nd	nd
Prod.l trasf. metalli	nd	nd	nd	nd	nd	nd	nd	nd	nd	nd	nd	nd
Estr.minerali non met.	-10,0	-15,0	-6,0	-14,0	-6,0	-14,0	nd	nd	-10,0	-15,0	nd	0,00
Lav.minerali non met.	-3,7	5,7	-5,1	2,5	-11,1	2,0	2,0	3,0	-2,7	-7,2	79	0,70
Ind. chimiche e affini	-11,7	-9,6	-13,7	-7,8	-16,8	-16,0	-7,1	9,4	-10,8	-11,7	nd	-2,00
- industrie chimiche	-11,7	-9,6	-13,7	-7,8	-16,8	-16,0	-7,1	9,4	-10,8	-11,7	nd	-2,00
- prod. fibre art. e sin.	nd	nd	nd	nd	nd	nd	nd	nd	nd	nd	nd	nd
Industrie meccaniche	-6,2	-3,2	-5,7	-3,1	-9,5	-10,8	-4,1	-0,8	-1,3	-6,6	71	-1,00
- Costr. prodot. in met.	-8,9	-1,6	-8,2	-0,8	-19,1	-11,7	-2,7	3,9	4,2	3,2	82	-0,30
- Costr.instal.macchine	-3,3	-4,9	-3,0	-5,4	10,5	-8,9	-5,3	-4,9	-11,2	-24,6	21	-1,60
- Macchine per ufficio	nd	nd	nd	nd	nd	nd	nd	nd	nd	nd	nd	nd
- Mat.eletr.elettron.	nd	nd	nd	nd	nd	nd	nd	nd	nd	nd	nd	nd
- Strum. prec. med.chir.	nd	nd	nd	nd	nd	nd	nd	nd	nd	nd	nd	nd
Mezzi di trasporto	nd	nd	nd	nd	nd	nd	nd	nd	nd	nd	nd	nd
- Costruz.autoveicoli	nd	nd	nd	nd	nd	nd	nd	nd	nd	nd	nd	nd
- Altri mezzi trasp.	nd	nd	nd	nd	nd	nd	nd	nd	nd	nd	nd	nd
Alimentari	nd	nd	nd	nd	nd	nd	nd	nd	nd	nd	nd	nd
- Alimentari di base	nd	nd	nd	nd	nd	nd	nd	nd	nd	nd	nd	nd
- Bevande e altri alim.	nd	nd	nd	nd	nd	nd	nd	nd	nd	nd	nd	nd
Industrie tessili	nd	nd	nd	nd	nd	nd	nd	nd	nd	nd	nd	nd
Pelli e cuoio	0,0	0,0	0,0	0,0	0,0	0,0	-10,0	-5,0	0,0	0,0	nd	0,00
Calz.abbigl.bianc.casa	nd	nd	nd	nd	nd	nd	nd	nd	nd	nd	nd	nd
Legno, mobili in legno	-27,0	-4,9	-21,0	-12,4	-26,0	-13,2	-9,4	-11,2	-26,9	-11,6	8	-0,50
Carta, stampa, editoria	-3,0	11,0	-1,0	2,0	-11,0	0,0	4,0	3,0	-2,0	0,0	25	0,00
Gomma e plastica	nd	nd	nd	nd	nd	nd	nd	nd	nd	nd	nd	nd
Manifatturiere diverse	nd	nd	nd	nd	nd	nd	nd	nd	nd	nd	nd	nd
T O T A L E	-6,6	-2,3	-6,1	-2,9	-11,3	-9,3	-3,6	-0,5	-2,7	-6,7	67	-0,80

(c) = variazione congiunturale

(t) = variazione tendenziale

CONSUNTIVI III TRIMESTRE 2012

PROVINCIA DI PORDENONE

SETTORI	PREZZI DEI MATERIALI %		PREZZI DEI PROD. FINITI %		SCORTE PRODOTTI FINITI (% risposte)				UTILIZZAZIONE IMPIANTI
	(c)	(t)	(c)	(t)	(E)	(A)	(S)	(N)	(%)
Petrolio	nd	nd	nd	nd	nd	nd	nd	nd	nd
Prod.l trasf. metalli	nd	nd	nd	nd	nd	nd	nd	nd	nd
Estr.minerali non met.	nd	nd	0,0	0,0	0	0	0	100	60,0
Lav.minerali non met.	2,0	2,0	-4,0	1,7	0	100	0	0	85,8
Ind. chimiche e affini	0,0	0,5	0,0	0,5	0	100	0	0	82,8
- industrie chimiche	0,0	0,5	0,0	0,5	0	100	0	0	82,8
- prod. fibre art. e sin.	nd	nd	nd	nd	nd	nd	nd	nd	nd
Industrie meccaniche	-0,7	-0,7	0,1	1,5	7	89	0	4	77,2
- Costr. prodot. in met.	-1,1	-1,3	0,2	1,7	14	83	0	4	78,9
- Costr.instal.macchine	0,0	0,3	0,0	1,1	0	96	0	4	75,4
- Macchine per ufficio	nd	nd	nd	nd	nd	nd	nd	nd	nd
- Mat.eletr.elettron.	nd	nd	nd	nd	nd	nd	nd	nd	nd
- Strum. prec. med.chir.	nd	nd	nd	nd	nd	nd	nd	nd	nd
Mezzi di trasporto	nd	nd	nd	nd	nd	nd	nd	nd	nd
- Costruz.autoveicoli	nd	nd	nd	nd	nd	nd	nd	nd	nd
- Altri mezzi trasp.	nd	nd	nd	nd	nd	nd	nd	nd	nd
Alimentari	nd	nd	nd	nd	nd	nd	nd	nd	nd
- Alimentari di base	nd	nd	nd	nd	nd	nd	nd	nd	nd
- Bevande e altri alim.	nd	nd	nd	nd	nd	nd	nd	nd	nd
Industrie tessili	nd	nd	nd	nd	nd	nd	nd	nd	nd
Pelli e cuoio	10,0	5,0	0,0	0,0	100	0	0	0	70,0
Calz.abbigl.bianc.casa	nd	nd	nd	nd	nd	nd	nd	nd	nd
Legno, mobili in legno	0,1	2,9	0,0	2,4	24	76	0	0	66,2
Carta, stampa, editoria	3,0	-4,0	0,0	0,0	0	100	0	0	85,0
Gomma e plastica	nd	nd	nd	nd	nd	nd	nd	nd	nd
Manifatturiere diverse	nd	nd	nd	nd	nd	nd	nd	nd	nd
T O T A L E	-0,2	-0,6	-0,2	1,4	7	90	0	4	77,8

(c) = variazione congiunturale

(t) = variazione tendenziale

(E) = esuberanti (S) = scarse

(A) = adeguate (N) = non si tengono

SETTORI	PRODUZIONE		VENDITE %						NUOVI ORDINI		PRODUZIONE	OCCUPATI
	%		TOTALE		ITALIA		ESTERO		%		ASSICURATA	%
	(c)	(t)	(c)	(t)	(c)	(t)	(c)	(t)	(c)	(t)	n. giorni	(c)
Petrolio	nd	nd	nd	nd	nd	nd	nd	nd	nd	nd	nd	nd
Prod.l trasf. metalli	14,5	-5,1	-22,2	-20,7	-22,3	-20,8	0,0	0,0	-19,5	-46,8	65	0,00
Estr.minerali non met.	nd	nd	nd	nd	nd	nd	nd	nd	nd	nd	nd	nd
Lav.minerali non met.	nd	nd	nd	nd	nd	nd	nd	nd	nd	nd	nd	nd
Ind. chimiche e affini	0,0	0,0	0,0	0,0	0,0	0,0	0,0	0,0	0,0	0,0	nd	0,00
- industrie chimiche	0,0	0,0	0,0	0,0	0,0	0,0	0,0	0,0	0,0	0,0	nd	0,00
- prod. fibre art. e sin.	nd	nd	nd	nd	nd	nd	nd	nd	nd	nd	nd	nd
Industrie meccaniche	2,9	-7,3	3,4	-23,8	-8,1	-10,0	6,0	-25,0	-4,2	-24,0	92	-0,70
- Costr. prodot. in met.	nd	nd	nd	nd	nd	nd	nd	nd	nd	nd	nd	nd
- Costr.instal.macchine	8,9	3,0	5,0	-39,0	-18,1	-39,1	12,0	-39,0	-8,9	-48,5	146	-1,00
- Macchine per ufficio	nd	nd	nd	nd	nd	nd	nd	nd	nd	nd	nd	nd
- Mat.eletr.elettron.	-2,4	-16,2	2,1	-10,8	8,6	38,7	1,4	-14,2	0,0	-2,7	45	0,00
- Strum. prec. med.chir.	nd	nd	nd	nd	nd	nd	nd	nd	nd	nd	nd	nd
Mezzi di trasporto	nd	nd	nd	nd	nd	nd	nd	nd	nd	nd	nd	nd
- Costruz.autoveicoli	nd	nd	nd	nd	nd	nd	nd	nd	nd	nd	nd	nd
- Altri mezzi trasp.	nd	nd	nd	nd	nd	nd	nd	nd	nd	nd	nd	nd
Alimentari	-7,0	-11,0	1,2	-0,6	2,6	-1,0	-4,4	1,0	-6,0	-10,0	9	2,60
- Alimentari di base	nd	nd	nd	nd	nd	nd	nd	nd	nd	nd	nd	nd
- Bevande e altri alim.	-7,0	-11,0	1,2	-0,6	2,6	-1,0	-4,4	1,0	-6,0	-10,0	9	2,60
Industrie tessili	nd	nd	nd	nd	nd	nd	nd	nd	nd	nd	nd	nd
Pelli e cuoio	nd	nd	nd	nd	nd	nd	nd	nd	nd	nd	nd	nd
Calz.abbigl.bianc.casa	nd	nd	nd	nd	nd	nd	nd	nd	nd	nd	nd	nd
Legno, mobili in legno	-2,0	-10,0	-2,6	-10,2	-3,0	-11,0	-2,0	-9,0	-2,0	-10,0	15	0,00
Carta, stampa, editoria	-0,6	6,1	-1,4	4,9	-20,6	4,5	9,1	5,2	1,1	-0,4	67	1,20
Gomma e plastica	nd	nd	nd	nd	nd	nd	nd	nd	nd	nd	nd	nd
Manifatturiere diverse	nd	nd	nd	nd	nd	nd	nd	nd	nd	nd	nd	nd
T O T A L E	3,6	-4,9	-1,5	-17,2	-15,2	-11,5	6,2	-19,3	-5,7	-22,6	79	-0,10

(c) = variazione congiunturale

(t) = variazione tendenziale

CONSUNTIVI III TRIMESTRE 2012

PROVINCIA DI TRIESTE

SETTORI	PREZZI DEI MATERIALI %		PREZZI DEI PROD. FINITI %		SCORTE PRODOTTI FINITI (% risposte)				UTILIZZAZIONE IMPIANTI
	(c)	(t)	(c)	(t)	(E)	(A)	(S)	(N)	(%)
Petrolio	nd	nd	nd	nd	nd	nd	nd	nd	nd
Prod.l trasf. metalli	4,7	-8,9	-0,1	-12,7	0	100	0	0	86,4
Estr.minerali non met.	nd	nd	nd	nd	nd	nd	nd	nd	nd
Lav.minerali non met.	nd	nd	nd	nd	nd	nd	nd	nd	nd
Ind. chimiche e affini	0,0	0,0	0,0	0,0	0	100	0	0	75,0
- industrie chimiche	0,0	0,0	0,0	0,0	0	100	0	0	75,0
- prod. fibre art. e sin.	nd	nd	nd	nd	nd	nd	nd	nd	nd
Industrie meccaniche	-1,6	-18,3	0,0	0,0	0	100	0	0	84,5
- Costr. prodot. in met.	nd	nd	nd	nd	nd	nd	nd	nd	nd
- Costr.instal.macchine	0,0	0,0	0,0	0,0	0	100	0	0	84,0
- Macchine per ufficio	nd	nd	nd	nd	nd	nd	nd	nd	nd
- Mat.eletr.elettron.	-3,0	-34,3	0,0	0,0	0	100	0	0	85,0
- Strum. prec. med.chir.	nd	nd	nd	nd	nd	nd	nd	nd	nd
Mezzi di trasporto	nd	nd	nd	nd	nd	nd	nd	nd	nd
- Costruz.autoveicoli	nd	nd	nd	nd	nd	nd	nd	nd	nd
- Altri mezzi trasp.	nd	nd	nd	nd	nd	nd	nd	nd	nd
Alimentari	nd	nd	nd	nd	0	100	0	0	69,0
- Alimentari di base	nd	nd	nd	nd	nd	nd	nd	nd	nd
- Bevande e altri alim.	nd	nd	nd	nd	0	100	0	0	69,0
Industrie tessili	nd	nd	nd	nd	nd	nd	nd	nd	nd
Pelli e cuoio	nd	nd	nd	nd	nd	nd	nd	nd	nd
Calz.abbigl.bianc.casa	nd	nd	nd	nd	nd	nd	nd	nd	nd
Legno, mobili in legno	0,0	0,0	0,0	0,0	0	0	100	0	65,0
Carta, stampa, editoria	-1,8	0,0	-0,8	-1,0	92	8	0	0	79,4
Gomma e plastica	nd	nd	nd	nd	nd	nd	nd	nd	nd
Manifatturiere diverse	nd	nd	nd	nd	nd	nd	nd	nd	nd
T O T A L E	-0,6	-13,2	-0,2	-2,2	15	84	2	0	82,9

(c) = variazione congiunturale

(t) = variazione tendenziale

(E) = esuberanti (S) = scarse

(A) = adeguate (N) = non si tengono

SETTORI	PRODUZIONE		VENDITE %						NUOVI ORDINI		PRODUZIONE	OCCUPATI
	%		TOTALE		ITALIA		ESTERO		%		ASSICURATA	%
	(c)	(t)	(c)	(t)	(c)	(t)	(c)	(t)	(c)	(t)	n. giorni	(c)
Petrolio	nd	nd	nd	nd	nd	nd	nd	nd	nd	nd	nd	nd
Prod.l trasf. metalli	-12,9	-15,1	-14,6	-14,8	-13,0	-17,5	-16,7	-10,7	-11,3	-12,9	42	0,00
Estr.minerali non met.	nd	nd	nd	nd	nd	nd	nd	nd	nd	nd	nd	nd
Lav.minerali non met.	-4,3	-5,5	-9,8	-14,8	-12,5	-24,4	-6,8	-4,7	-13,9	-18,0	21	-0,30
Ind. chimiche e affini	1,8	21,6	1,3	7,9	-2,0	7,0	3,6	8,4	0,7	12,8	15	-0,70
- industrie chimiche	1,8	21,6	1,3	7,9	-2,0	7,0	3,6	8,4	0,7	12,8	15	-0,70
- prod. fibre art. e sin.	nd	nd	nd	nd	nd	nd	nd	nd	nd	nd	nd	nd
Industrie meccaniche	-2,9	-4,7	-3,2	-4,0	-5,8	-5,2	-2,4	-3,2	-0,2	1,5	32	0,00
- Costr. prodot. in met.	-2,8	-3,3	-7,7	-2,4	-10,8	-5,8	-0,1	6,1	-1,7	0,2	24	-0,70
- Costr.instal.macchine	-2,7	-4,9	-2,0	-4,3	-0,2	-5,5	-2,5	-3,7	0,2	2,0	35	0,10
- Macchine per ufficio	nd	nd	nd	nd	nd	nd	nd	nd	nd	nd	nd	nd
- Mat.eletr.elettron.	-18,0	-5,3	-25,5	-4,3	-24,3	10,8	-28,3	-35,0	-7,0	-13,5	51	0,00
- Strum. prec. med.chir.	nd	nd	nd	nd	nd	nd	nd	nd	nd	nd	nd	nd
Mezzi di trasporto	-20,0	-20,0	-20,0	-20,0	-20,0	-20,0	nd	nd	0,0	0,0	25	-10,00
- Costruz.autoveicoli	-20,0	-20,0	-20,0	-20,0	-20,0	-20,0	nd	nd	0,0	0,0	25	-10,00
- Altri mezzi trasp.	nd	nd	nd	nd	nd	nd	nd	nd	nd	nd	nd	nd
Alimentari	-0,6	-2,6	0,4	0,0	0,4	0,3	0,4	-1,0	3,6	1,3	22	0,80
- Alimentari di base	-2,1	-3,2	1,1	-0,2	1,5	0,1	-0,4	-1,1	2,4	1,6	26	0,80
- Bevande e altri alim.	5,8	0,0	-2,3	0,7	-3,6	0,7	10,0	0,0	9,0	0,0	5	1,00
Industrie tessili	nd	nd	nd	nd	nd	nd	nd	nd	nd	nd	nd	nd
Pelli e cuoio	nd	nd	nd	nd	nd	nd	nd	nd	nd	nd	nd	nd
Calz.abbigl.bianc.casa	-23,0	0,0	-23,0	0,0	-25,0	0,0	0,0	0,0	-25,0	0,0	5	-10,00
Legno, mobili in legno	-5,7	-5,6	-13,0	-4,0	-18,3	-11,4	-7,9	3,8	-24,0	-8,4	31	0,00
Carta, stampa, editoria	-8,6	-1,0	-12,2	-4,5	-11,8	-4,5	-14,1	-4,2	-2,5	-1,2	11	0,00
Gomma e plastica	-2,4	-3,1	-1,5	-2,5	-2,1	-2,1	1,0	-4,7	0,0	0,1	22	0,00
Manifatturiere diverse	nd	nd	nd	nd	nd	nd	nd	nd	nd	nd	nd	nd
T O T A L E	-8,2	-9,3	-10,0	-8,9	-11,1	-12,1	-8,8	-5,2	-8,5	-6,9	33	0,00

(c) = variazione congiunturale

(t) = variazione tendenziale

CONSUNTIVI III TRIMESTRE 2012

PROVINCIA DI UDINE

SETTORI	PREZZI DEI MATERIALI %		PREZZI DEI PROD. FINITI %		SCORTE PRODOTTI FINITI (% risposte)				UTILIZZAZIONE IMPIANTI
	(c)	(t)	(c)	(t)	(E)	(A)	(S)	(N)	(%)
Petrolio	nd	nd	nd	nd	nd	nd	nd	nd	nd
Prod.l trasf. metalli	-5,9	-9,4	-4,9	-5,0	11	86	0	4	77,4
Estr.minerali non met.	nd	nd	nd	nd	nd	nd	nd	nd	nd
Lav.minerali non met.	3,1	2,7	1,1	3,1	6	94	0	0	69,0
Ind. chimiche e affini	0,1	-0,6	0,0	0,9	0	94	0	6	71,6
- industrie chimiche	0,1	-0,6	0,0	0,9	0	94	0	6	71,6
- prod. fibre art. e sin.	nd	nd	nd	nd	nd	nd	nd	nd	nd
Industrie meccaniche	-0,2	-1,0	-0,1	0,2	0	93	4	3	83,8
- Costr. prodot. in met.	-1,7	-3,0	-0,6	0,4	0	74	24	3	66,4
- Costr.instal.macchine	0,1	-0,6	0,0	0,2	0	97	0	3	87,2
- Macchine per ufficio	nd	nd	nd	nd	nd	nd	nd	nd	nd
- Mat.eletr.elettron.	0,0	0,0	0,0	-3,8	0	100	0	0	73,8
- Strum. prec. med.chir.	nd	nd	nd	nd	nd	nd	nd	nd	nd
Mezzi di trasporto	0,0	0,0	0,0	0,0	0	100	0	0	60,0
- Costruz.autoveicoli	0,0	0,0	0,0	0,0	0	100	0	0	60,0
- Altri mezzi trasp.	nd	nd	nd	nd	nd	nd	nd	nd	nd
Alimentari	3,2	1,8	0,1	1,8	0	93	0	7	78,7
- Alimentari di base	4,0	1,5	0,1	1,9	0	92	0	8	79,9
- Bevande e altri alim.	0,0	3,2	0,0	1,0	0	100	0	0	73,2
Industrie tessili	nd	nd	nd	nd	nd	nd	nd	nd	nd
Pelli e cuoio	nd	nd	nd	nd	nd	nd	nd	nd	nd
Calz.abbigl.bianc.casa	0,0	2,0	0,0	1,0	0	100	0	0	50,0
Legno, mobili in legno	-2,2	-1,1	1,4	0,8	66	30	0	4	78,9
Carta, stampa, editoria	1,2	2,5	0,3	-3,0	58	40	0	2	92,4
Gomma e plastica	-1,0	2,8	-0,7	1,8	9	57	34	0	81,9
Manifatturiere diverse	nd	nd	nd	nd	nd	nd	nd	nd	nd
T O T A L E	-2,8	-4,5	-2,2	-2,2	16	79	2	3	79,8

(c) = variazione congiunturale

(t) = variazione tendenziale

(E) = esuberanti (S) = scarse

(A) = adeguate (N) = non si tengono

PREVISIONI IV TRIMESTRE 2012 (% RISPOSTE)

PROVINCIA DI GORIZIA

SETTORI	PRODUZIONE			DOMANDA INTERNA			DOMANDA ESTERA			OCCUPAZIONE		
	+	=	-	+	=	-	+	=	-	+	=	-
Petrolio	nd	nd	nd	nd	nd	nd	nd	nd	nd	nd	nd	nd
Prod.l trasf. metalli	nd	nd	nd	nd	nd	nd	nd	nd	nd	nd	nd	nd
Estr.minerali non met.	nd	nd	nd	nd	nd	nd	nd	nd	nd	nd	nd	nd
Lav.minerali non met.	nd	nd	nd	nd	nd	nd	nd	nd	nd	nd	nd	nd
Ind. chimiche e affini	nd	nd	nd	nd	nd	nd	nd	nd	nd	nd	nd	nd
- industrie chimiche	nd	nd	nd	nd	nd	nd	nd	nd	nd	nd	nd	nd
- prod.fibre art. e sin.	nd	nd	nd	nd	nd	nd	nd	nd	nd	nd	nd	nd
Industrie meccaniche	3	46	50	4	32	64	24	44	32	0	100	0
- Costr. prodot. in met.	5	21	75	6	0	94	0	51	49	0	100	0
- Costr.instal macchine	0	100	0	0	100	0	69	31	0	0	100	0
- Macchine per ufficio	nd	nd	nd	nd	nd	nd	nd	nd	nd	nd	nd	nd
- Mat.eletr.elettron.	0	100	0	0	100	0	0	100	0	0	100	0
- Strum. prec. med.chir.	nd	nd	nd	nd	nd	nd	nd	nd	nd	nd	nd	nd
Mezzi di trasporto	nd	nd	nd	nd	nd	nd	nd	nd	nd	nd	nd	nd
- Costruz.autoveicoli	nd	nd	nd	nd	nd	nd	nd	nd	nd	nd	nd	nd
- Altri mezzi trasp.	nd	nd	nd	nd	nd	nd	nd	nd	nd	nd	nd	nd
Alimentari	7	0	93	53	0	47	0	0	100	0	100	0
- Alimentari di base	nd	nd	nd	nd	nd	nd	nd	nd	nd	nd	nd	nd
- Bevande e altri alim.	7	0	93	53	0	47	0	0	100	0	100	0
Industrie tessili	0	0	100	0	0	100	nd	nd	nd	0	100	0
Pelli e cuoio	nd	nd	nd	nd	nd	nd	nd	nd	nd	nd	nd	nd
Calz.abbigl.bianc.casa	nd	nd	nd	nd	nd	nd	nd	nd	nd	nd	nd	nd
Legno, mobili in legno	0	100	0	0	100	0	0	100	0	0	100	0
Carta, stampa, editoria	0	55	45	0	45	55	0	59	41	0	55	45
Gomma e plastica	0	14	87	0	27	73	0	7	94	0	7	93
Manifatturiere diverse	nd	nd	nd	nd	nd	nd	nd	nd	nd	nd	nd	nd
T O T A L E	2	45	53	3	32	65	4	46	50	0	66	35

PREVISIONI IV TRIMESTRE 2012 (% RISPOSTE)

PROVINCIA DI PORDENONE

SETTORI	PRODUZIONE			DOMANDA INTERNA			DOMANDA ESTERA			OCCUPAZIONE		
	+	=	-	+	=	-	+	=	-	+	=	-
Petrolio	nd	nd	nd	nd	nd	nd	nd	nd	nd	nd	nd	nd
Prod.l trasf. metalli	nd	nd	nd	nd	nd	nd	nd	nd	nd	nd	nd	nd
Estr.minerali non met.	0	100	0	0	0	100	nd	nd	nd	0	100	0
Lav.minerali non met.	74	26	0	0	49	51	100	0	0	0	100	0
Ind. chimiche e affini	0	10	90	6	0	94	0	100	0	0	10	90
- industrie chimiche	0	10	90	6	0	94	0	100	0	0	10	90
- prod.fibre art. e sin.	nd	nd	nd	nd	nd	nd	nd	nd	nd	nd	nd	nd
Industrie meccaniche	2	74	24	45	14	41	13	69	18	1	77	22
- Costr. prodot. in met.	0	70	30	46	13	41	21	55	25	0	72	28
- Costr.instal macchine	7	82	12	40	17	43	1	91	8	3	86	12
- Macchine per ufficio	nd	nd	nd	nd	nd	nd	nd	nd	nd	nd	nd	nd
- Mat.eletr.elettron.	nd	nd	nd	nd	nd	nd	nd	nd	nd	nd	nd	nd
- Strum. prec. med.chir.	nd	nd	nd	nd	nd	nd	nd	nd	nd	nd	nd	nd
Mezzi di trasporto	nd	nd	nd	nd	nd	nd	nd	nd	nd	nd	nd	nd
- Costruz.autoveicoli	nd	nd	nd	nd	nd	nd	nd	nd	nd	nd	nd	nd
- Altri mezzi trasp.	nd	nd	nd	nd	nd	nd	nd	nd	nd	nd	nd	nd
Alimentari	nd	nd	nd	nd	nd	nd	nd	nd	nd	nd	nd	nd
- Alimentari di base	nd	nd	nd	nd	nd	nd	nd	nd	nd	nd	nd	nd
- Bevande e altri alim.	nd	nd	nd	nd	nd	nd	nd	nd	nd	nd	nd	nd
Industrie tessili	nd	nd	nd	nd	nd	nd	nd	nd	nd	nd	nd	nd
Pelli e cuoio	0	100	0	0	100	0	0	100	0	0	100	0
Calz.abbigl.bianc.casa	nd	nd	nd	nd	nd	nd	nd	nd	nd	nd	nd	nd
Legno, mobili in legno	87	13	0	88	12	0	98	2	0	0	78	22
Carta, stampa, editoria	0	100	0	0	100	0	0	100	0	0	100	0
Gomma e plastica	nd	nd	nd	nd	nd	nd	nd	nd	nd	nd	nd	nd
Manifatturiere diverse	nd	nd	nd	nd	nd	nd	nd	nd	nd	nd	nd	nd
T O T A L E	10	68	22	36	23	41	18	67	15	1	78	22

PREVISIONI IV TRIMESTRE 2012 (% RISPOSTE)

PROVINCIA DI TRIESTE

SETTORI	PRODUZIONE			DOMANDA INTERNA			DOMANDA ESTERA			OCCUPAZIONE		
	+	=	-	+	=	-	+	=	-	+	=	-
Petrolio	nd	nd	nd	nd	nd	nd	nd	nd	nd	nd	nd	nd
Prod.l trasf. metalli	0	97	4	0	97	3	0	100	0	0	100	0
Estr.minerali non met.	nd	nd	nd	nd	nd	nd	nd	nd	nd	nd	nd	nd
Lav.minerali non met.	nd	nd	nd	nd	nd	nd	nd	nd	nd	nd	nd	nd
Ind. chimiche e affini	0	100	0	0	100	0	0	100	0	0	100	0
- industrie chimiche	0	100	0	0	100	0	0	100	0	0	100	0
- prod.fibre art. e sin.	nd	nd	nd	nd	nd	nd	nd	nd	nd	nd	nd	nd
Industrie meccaniche	0	100	0	0	100	0	0	100	0	0	100	0
- Costr. prodot. in met.	nd	nd	nd	nd	nd	nd	nd	nd	nd	nd	nd	nd
- Costr.instal macchine	0	100	0	0	100	0	0	100	0	0	100	0
- Macchine per ufficio	nd	nd	nd	nd	nd	nd	nd	nd	nd	nd	nd	nd
- Mat.eletr.elettron.	0	100	0	0	100	0	0	100	0	0	100	0
- Strum. prec. med.chir.	nd	nd	nd	nd	nd	nd	nd	nd	nd	nd	nd	nd
Mezzi di trasporto	nd	nd	nd	nd	nd	nd	nd	nd	nd	nd	nd	nd
- Costruz.autoveicoli	nd	nd	nd	nd	nd	nd	nd	nd	nd	nd	nd	nd
- Altri mezzi trasp.	nd	nd	nd	nd	nd	nd	nd	nd	nd	nd	nd	nd
Alimentari	0	0	100	0	0	100	0	100	0	0	0	100
- Alimentari di base	nd	nd	nd	nd	nd	nd	nd	nd	nd	nd	nd	nd
- Bevande e altri alim.	0	0	100	0	0	100	0	100	0	0	0	100
Industrie tessili	nd	nd	nd	nd	nd	nd	nd	nd	nd	nd	nd	nd
Pelli e cuoio	nd	nd	nd	nd	nd	nd	nd	nd	nd	nd	nd	nd
Calz.abbigl.bianc.casa	nd	nd	nd	nd	nd	nd	nd	nd	nd	nd	nd	nd
Legno, mobili in legno	0	100	0	0	0	100	0	100	0	0	100	0
Carta, stampa, editoria	8	0	92	0	18	82	0	0	100	8	92	0
Gomma e plastica	nd	nd	nd	nd	nd	nd	nd	nd	nd	nd	nd	nd
Manifatturiere diverse	nd	nd	nd	nd	nd	nd	nd	nd	nd	nd	nd	nd
T O T A L E	1	79	20	0	73	27	0	84	16	1	95	4

PREVISIONI IV TRIMESTRE 2012 (% RISPOSTE)

PROVINCIA DI UDINE

SETTORI	PRODUZIONE			DOMANDA INTERNA			DOMANDA ESTERA			OCCUPAZIONE		
	+	=	-	+	=	-	+	=	-	+	=	-
Petrolio	nd	nd	nd	nd	nd	nd	nd	nd	nd	nd	nd	nd
Prod.l trasf. metalli	42	10	49	36	8	56	53	46	1	0	55	46
Estr.minerali non met.	nd	nd	nd	nd	nd	nd	nd	nd	nd	nd	nd	nd
Lav.minerali non met.	12	14	74	0	27	73	0	0	100	0	80	20
Ind. chimiche e affini	44	50	6	0	17	83	100	0	0	0	94	6
- industrie chimiche	44	50	6	0	17	83	100	0	0	0	94	6
- prod.fibre art. e sin.	nd	nd	nd	nd	nd	nd	nd	nd	nd	nd	nd	nd
Industrie meccaniche	72	20	8	16	47	37	14	83	3	0	97	3
- Costr. prodot. in met.	43	26	31	28	40	32	32	47	21	0	100	0
- Costr.instal macchine	79	17	4	5	50	45	13	86	2	0	96	4
- Macchine per ufficio	nd	nd	nd	nd	nd	nd	nd	nd	nd	nd	nd	nd
- Mat.eletr.elettron.	0	100	0	0	100	0	0	100	0	0	100	0
- Strum. prec. med.chir.	nd	nd	nd	nd	nd	nd	nd	nd	nd	nd	nd	nd
Mezzi di trasporto	0	0	100	0	0	100	nd	nd	nd	0	0	100
- Costruz.autoveicoli	0	0	100	0	0	100	nd	nd	nd	0	0	100
- Altri mezzi trasp.	nd	nd	nd	nd	nd	nd	nd	nd	nd	nd	nd	nd
Alimentari	35	60	6	0	95	5	6	86	8	0	94	6
- Alimentari di base	42	58	0	0	100	0	7	93	0	0	100	0
- Bevande e altri alim.	0	68	32	0	75	26	0	0	100	0	68	32
Industrie tessili	nd	nd	nd	nd	nd	nd	nd	nd	nd	nd	nd	nd
Pelli e cuoio	nd	nd	nd	nd	nd	nd	nd	nd	nd	nd	nd	nd
Calz.abbigl.bianc.casa	0	100	0	0	100	0	0	100	0	0	100	0
Legno, mobili in legno	32	66	2	0	11	89	53	42	5	0	98	2
Carta, stampa, editoria	23	76	1	0	99	1	58	42	0	0	100	0
Gomma e plastica	0	100	0	0	49	51	31	69	0	0	100	0
Manifatturiere diverse	nd	nd	nd	nd	nd	nd	nd	nd	nd	nd	nd	nd
T O T A L E	46	27	27	22	30	48	35	61	4	0	77	24